山武市社会福祉協議会 KIZUNA

ふれあいネットワーク

きずな

第57号
2020年
夏号

山武市では福祉施設や学校、障がい者等へマスクを配布するため、布マスクの制作協力を市民の皆さんへ呼びかけました。社会福祉協議会は、活動の周知と取りまとめを行い、延べ１７７人の方にご協力いただき５１４０枚を市に納め配布していただくことができました。「たすけあい」の協力に厚くお礼申し上げます。

ありがとう

『必要な方にお渡しください。』と、市内外からたくさんのマスクを寄付していただきました。
コロナの影響で塞ぎがちな心を温かくしてくれた『手作りマスク』も大好評でした。

主なもくじ

令和元年度事業報告・決算 ―― 2
職員募集について ―― 3
住民参加型協力会員募集 ―― 4
生活支援体制ニュース　第13報・
　後見支援センター事業 ―― 5
善意の寄付・
インフォメーション ―― 6

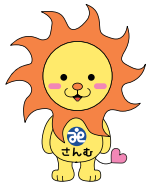

令和元年度 事業報告

主な事業内容と実績

●広報・啓発活動の実施
・広報誌の発行　４回
・社会福祉大会の開催

蓮沼地域地区社協クリスマス会

●地域福祉活動の推進
・地区社協活動の支援　14地区
・ふれあいいきいきサロンの支援 33サロン
・地域みまもりサービス事業　24回実施（延べ利用者数200名）

●生活支援体制及び住民主体の支援活動の推進
・生活支援コーディネーターの設置（第１層１名・第２層２名）
・やさしいおもいでささえあおう会の開催　３回
・家事援助などの担い手養成研修の開催　１回（修了者11名）
・きらきら老後応援隊養成講座の開催　全４回（修了者12名）
・いきいき山武人のつどいと健康ウォーキングの開催　１回（参加者19名）
・小域市民講演会の開催　２回（参加者70名）

●ボランティア・市民活動の推進
・ボランティア登録者数　1,796名
・ボランティア・市民活動講座（９講座実施）
・おもちゃ図書館事業（３か所）
開館日数19日
延べ利用者数347名

傾聴ボランティア講座

●福祉教育の推進
・福祉体験学習への協力（10校　延べ回数16回）
・機器材の貸出
・成東地区福祉教育推進連絡会の支援

●住民参加型在宅福祉サービス事業の推進
・福祉輸送サービス事業（利用会員191名　協力会員38名　延べ活動回数4,771回）
・家事援助サービス事業（利用会員70名　協力会員26名　延べ活動回数697回）

●心配ごと相談事業の推進
・一般相談　29件
・法律相談　235件

協力会員研修会

●福祉サービス利用援助事業の推進
・日常生活自立支援事業契約数　46名

●日常生活支援事業の推進
・有料配食サービス事業　利用者数53名　延べ配食回数2,792回
・福祉カー貸付事業（８台）978回
・福祉用具等貸出事業　100件

●生活支援活動への取り組み
・生活困窮者自立相談支援事業　新規相談件数186件
・法人後見受任　６件

●災害対策と災害当事者への支援事業の実施
・災害支援のためのボランティアセンターの開設
16日間　災害支援ボランティア　延べ472名
・千葉県内社会福祉協議会災害時の相互支援協定に基づく活動（富津市災害ボランティアセンター）
６日間　延べ17名

※詳しくは、ホームページをご覧いただくか、社会福祉協議会までお問い合わせください。

令和元年度社会福祉事業収支決算

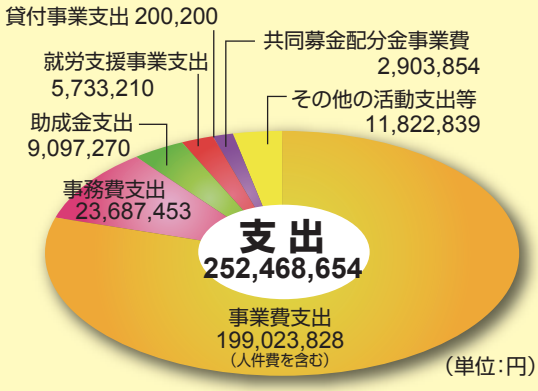

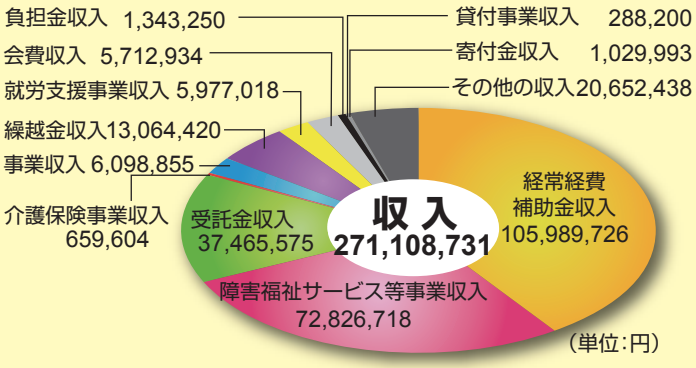

貸借対照表

（単位：円）

流　動　資　産	30,468,681	流　動　負　債	11,828,604
固　定　資　産	259,754,966	固　定　負　債	200,011,855
		純　資　産	78,383,188
合　計	290,223,647	合　計	290,223,647

正規職員募集

山武市社会福祉協議会で いっしょに働きませんか？

令和２年度山武市社会福祉協議会職員採用試験案内

山武市社会福祉協議会に勤務する職員を採用するため、試験を行います。

試験日時　令和２年８月２３日(日)　午前10時

試験会場　山武市社会福祉協議会

採用予定人数

区分	採用数	業務内容	採用予定日
一般職（事務）	２名	社会福祉協議会に関する業務全般	令和２年１０月１日

受験資格

区　分		業　務　内　容
一般職（事務）	上　級	○平成元年４月２日以降に生まれた方で、学校教育法に基づく大学（短期大学を除く。）を卒業した方
	初　級	○平成元年４月２日以降に生まれた方で、学校教育法に基づく高等学校以上を卒業した方

＊詳しくは、職員採用試験要領をご覧ください。ホームページでもご覧になれます。

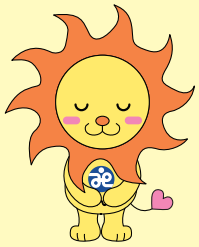

募集要領及び申込書　社会福祉協議会事務局及び各連絡所窓口で配布しています。

受付期間　令和２年７月１日(水)から令和２年８月６日(木)＊必着

問い合せ・申込書の受付　289-1306　山武市白幡１６２７番地
社会福祉法人山武市社会福祉協議会
電話　0475-82-7102
http://sammushakyo.sakura.ne.jp

住民参加型在宅福祉サービス「協力会員」大募集！

山武市社会福祉協議会では、住民参加型在宅福祉サービス（家事援助サービス及び福祉輸送サービス）を実施しています。

協力会員を募集しておりますので、皆さんのご協力をお待ちしております。

住民参加型在宅福祉サービスとは

制度の枠にとらわれず、住民同士がお互いさまの気持ちで行う活動です。地域住民がお互いに助け合い、支え合いながら活動することが特徴です。活動を継続させるために、会員制と有償性の仕組みをとっています。

家事援助サービス事業

・利用会員（高齢者、障害者、子育て世帯）

・活動内容

食事づくり、買い物代行、住居の清掃、話し相手、通院等の付き添いなど

福祉輸送サービス事業

・利用会員（介護保険法により認定された方、障害者手帳をお持ちの方）

・活動内容

単独で公共交通機関の利用が困難な方へ通院、買物等の送迎を行う外出支援

【「福祉有償運送運転講習会」の修了者】

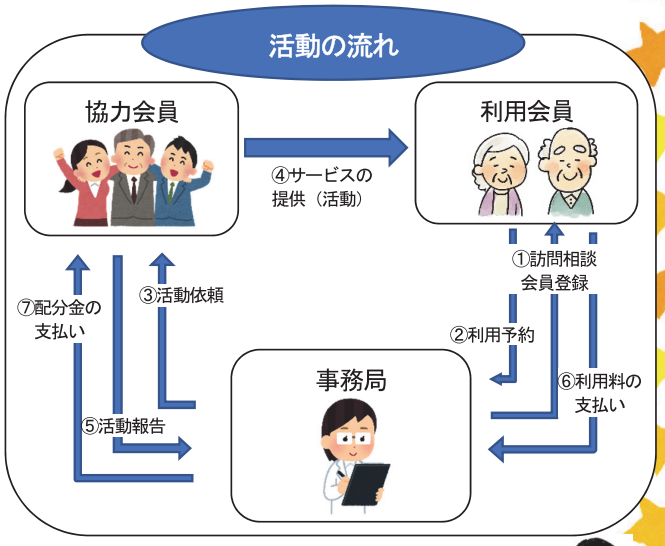

チャンス！

※本年度、山武市内において福祉有償運送運転者講習会を実施（予定）します。

・活動時間は、平日（月曜日～金曜日）午前９時～午後５時

・活動の配分金として、１時間７００円と交通費（ガソリン代）が支払われます。
また、会員登録に、年会費をいただきます。

お問い合わせ・ご相談　在宅福祉推進係（TEL０４７５－８０－０３３０）

第１３報
生活支援体制整備ニュース

つながろう♪

新たなつながり作りプロジェクト始動！

新型コロナウィルスの影響のもと、国では、ウイルスを受け入れ暮らしていく「新たな生活様式」が示され私たちの暮らしも変化しつつあります。

山武市でも社会の変化に合わせ市民の皆さんがより安心して暮らせるために**「新たなつながり」**を模索しています。そこで、IT 技術を使い家庭の中でたくさんの情報を得られたり、新しいお友達と出会えたりする企画をすすめています。生活支援体制整備事業では、高齢者のみなさんに対しこの活動を推進していきますので積極的に参画してください。よろしくお願いいたします♪

（イメージ図）　**“つながり作り推進リーダー（仮称）”の養成**

★推進リーダー（仮称）大募集！

パソコンやスマホの使い方などを勉強し、コミュニケーションの輪を広げる意欲のある方を募集しています！
興味のある方は、下記メールアドレスへご連絡ください。　**※8月に第1回のリモート会議を予定！**
山武市社会福祉協議会　**メールアドレス**　⇒　sammushakyo@etude.ocn.ne.jp

生活支援員募集

～誰もが安心して暮らせるために～

さんむ成年後見支援センターでは、　福祉サービス利用援助事業（日常生活自立支援事業）の担い手である『生活支援員』を募集しています。

生活支援員って・・？？

生活支援員とは、支援計画に基づき定期的に利用者宅を訪問し、福祉サービス利用援助や預貯金の出し入れ、支払い代行等の支援を行う方です。

研修会を受講後、山武市社会福祉協議会にご登録いただき利用者が発生した時点で支援活動をしていただきます。

※ 生 活 支 援 員 資 格 要 件 ※

- 山武市在住の20歳以上概ね70歳までの方。（但し現在、民生委員児童委員、ホームヘルパーとして活動している方は除きます）
- 千葉県社会福祉協議会において実施する生活支援員養成研修(半日)を受講できる方
- 普通自動車免許所持者

どんな人が利用しているサービスなの・・？？

日常生活自立支援事業（『福祉サービス利用援助事業』愛称：すまいる）とは、日常生活を送る上で十分な判断ができない方や体の自由がきかない方が地域で安心して生活できるよう支援する福祉サービスです。

利用者との契約により、日常生活における福祉サービスの利用援助や日常的な金銭管理等の支援・大事な書類等の預かりなどを通じて、日常生活をお手伝いします。

◎詳細は、下記へお問い合わせください。

山武市社会福祉協議会　さんむ成年後見支援センター
電話０４７５－８２－７１１１

善意をありがとう

（社会福祉協議会へのご寄付）

～令和２年3月13日から令和２年６月５日までの受付分～（順不同・敬称略）

◆物品のご寄付◆

本木　晴江……手作りマスク
斉藤　知子……手作りマスク
農業組合法人　さんぶ野菜ネットワーク……野菜150kg
成東東部家畜診療所　……飲料(お茶・コーヒー)
成田空港南ロータリークラブ　会長　市原　豊彦……使い捨てマスク　50箱
リリーズ　……手作りマスク
デリシャス21　……アルミ缶・ペットボトルキャップ
Ｅ・Ｉ　……手作りマスク
匿名……タオル、シャンプー、日用品、マスク他
匿名……使い捨てマスク　5箱
匿名……子ども用使い捨てマスク３０枚
匿名……紙おむつ、尿取りパット
匿名……手作りマスク
匿名……米30kg、タオル等
匿名……紙おむつ
匿名……お米、洗剤

◆お金のご寄付(含む1円玉募金)◆

小安　信男……14,470円
東中学校昭和45年卒学年同窓会……11,000円
本所募金会……1,575円
山武連絡所募金箱　……11,880円
匿名……8,000円
匿名……2,000円

ありがとうございました

寄せられたマスクは、
生活支援員や協力会員をはじめ、
障害サービス事業所などにお贈りしました。

市民提案型交流のまちづくり推進事業

誰もが住みやすい地域づくり～
「心のいずみ in さんむ」
開催のお知らせ

ひきこもりがちな生活など同じ悩みを抱えた方の交流の場です。

日　時　第１回９月２４日（木）・第２回１１月２６日（木）
時　間　午後２時から午後４時
場　所　成東老人福祉センター（山武市社会福祉協議会内）
対象者　山武市及び近隣にお住まいの方で、ひきこもりがちな方、不登校の方、外出が苦手な方など。定員１０人程度。
講　師　医療法人学而会　木村病院　後藤智行氏（精神保健福祉士）
参加費　無料
申込方法　氏名、住所、年齢を、電話・ファックスまたはメールにて、事前にお申込みください。
問・申　特定非営利活動法人リンク
☎　0475（77）7531　FAX 0475（77）7538　✉ info@npo-link.jp

心配ごと相談所開設日程

一般相談「心の中の心配ごと」何でも相談してください。
●開設時間／午後1時30分～午後4時30分
（予約は必要ありません。受付は午後4時までです。）

実施月＼場所	第1火曜日	第2火曜日	第3火曜日		第4火曜日
	山武会場	成東会場	松尾会場	山武会場	蓮沼会場
7月	7日	14日	21日		28日
8月	4日	11日	18日		25日
9月	1日	8日	15日		休み

法律相談 法律的な悩みは、こちらで相談してください。
●開設時間／午後1時30分～午後4時30分
（予約が必要です。相談は1回20分までです。）

実施月＼場所	第1水曜日	第2水曜日	第3水曜日	第4水曜日
	蓮沼会場	山武会場	成東会場	松尾会場
7月	1日	8日	15日	22日
8月	5日	12日	19日	26日
9月	2日	9日	16日	23日

開設場所
成東会場：成東老人福祉センター（白幡1627）
山武会場：山武福祉センター（埴谷1868-14）
松尾会場：松尾IT保健福祉センター（松尾町五反田3012）
蓮沼会場：蓮沼出張所（蓮沼ハ233）

予約・問合せ先　山武市社会福祉協議会　☎0475－82－7102

あとがき

今年は、とつぜんのコロナ禍で、誰もが訳のわからない不安だけが広がり、気持ちが下向きのまま、のびやかに動き出す季節を過ごしてしまいました。そんな人間界とは関係なく草木は芽吹き、花が咲き、新緑を光らせ、そして深緑へと変わりました。先々の不安はあるものの、自然の力に癒されながら、コロナとの共生の暮らしが、しばらく続きそうです。

そこで、まずはおもいきり背伸び、そして息を吐いて息を吸うの深呼吸。猫のあくびのように大きく口をあけて、ゆっくりあくびをするのもこわばった筋肉をゆるめるのにいいようです。頭も体もスッキリさせて、悪いことばかりではないはず…と、周りを見まわしてみませんか。　（広報委員　金子良子）

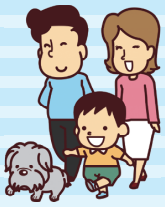

編集発行
社会福祉法人　山武市社会福祉協議会
〒289-1306　山武市白幡1627(成東老人福祉センター内)
電話：0475-82-7102　FAX：0475-82-7318
Eメール：sammushakyo@etude.ocn.ne.jp
ホームページアドレス：http://sammushakyo.sakura.ne.jp

人口動向
市の人口　50,743人　男 25,633人　女 25,110人
65歳以上　17,684人　男 8,176人　女 9,508人
高齢化率 34.8%（前回より0.4%増）
令和2年6月1日現在