



きずな

第49号
2018年

夏号



～軽スポーツ大会～

蓮沼スポーツプラザアリーナに於いて6月3日、軽スポーツ大会が行われました。
玉入れやボール送り、輪投げなどそれぞれ地区別に分かれて競技が争われ応援
にも力が入りました。
蓮沼浜地区社協福祉推進員 秋葉千恵子

主 な も く じ

平成29年度事業報告・決算	2
役員新体制・	
みんなの介護スクール、介護者リフレッシュ茶話会お知らせ	3
地域だより	4・5
介護予防・日常生活支援事業(訪問型サービスA)開始のお知らせ	6

おもちゃ図書館の開催のお知らせ・	
子育て応援ボランティア養成講座開催のお知らせ	7
ころも・きらきら ゴールドクラブ便り	
福祉作業所だより	8
生活支援体制整備事業	9
インフォメーション	12



平成29年度 事業報告

主な事業内容と実績

- 広報・啓発活動の実施
 - ・ 広報誌の発行 4回
 - ・ 社会福祉大会の開催
 - ・ 健康福祉まつりの実施

- 地域福祉活動の推進
 - ・ 地区社協活動の支援 14地区
 - ・ ふれあいいきいきサロンの支援 35サロン設置
 - ・ 地域みまもりサービス事業 24回実施 (延べ利用者数167名)



生活支援サービス
担い手養成研修

- 生活支援体制及び住民主体の支援活動の推進
 - ・ 生活支援コーディネーターの設置
 - ・ やさしいおもいでささえあおう会の開催 4回
 - ・ 生活支援サービス担い手養成研修の開催 1回 修了者35名
 - ・ きらきら老後応援隊養成講座の開催 全9回(修了者34名)
 - ・ 生活支援の担い手マッチング説明会 1回
 - ・ 市民講演会「いきいき山武人の集い」の開催 1回(参加者108名)

- ボランティア・市民活動の推進
 - ・ ボランティア登録者数 1,472名
 - ・ ボランティア・市民活動講座の開催(8講座実施)
 - ・ おもちゃ図書館事業の実施 3か所開館日数25日 延べ利用者数313名

- 福祉教育の推進
 - ・ 福祉体験学習への協力(9校 回数13回)
 - ・ 機器材の貸出
 - ・ 成東駅前あいさつ運動の実施 3回
- 住民参加型在宅福祉サービス事業の推進
 - ・ 福祉輸送サービス事業 (利用会員196名 協力会員35名 延べ活動回数2,910回)
 - ・ 家事援助サービス事業 (利用会員109名 協力会員35名 延べ活動回数742回)

- 介護保険・障害者総合支援事業の推進
 - ・ 訪問介護員派遣事業 (介護保険制度)延べ件数 2,345件
 - ・ 地域生活支援事業(移動支援) 延件数 153件

- 福祉サービス利用援助事業の推進
 - ・ 日常生活自立支援事業契約数 28名

- 日常生活支援事業の推進
 - ・ 有料配食サービス事業 利用者数50名 延べ配食回数 2,727回
 - ・ 福祉カー貸付事業 1,075回
 - ・ 福祉用具等貸出事業 111件

- 生活支援活動への取り組み
 - ・ 生活困窮者自立相談支援事業 新規相談件数 150件
 - ・ 法人後見受任 3件



健康体操の様子(五反田サロン)

※詳しくは、ホームページをご覧ください。社会福祉協議会までお問い合わせください。

平成29年度社会福祉事業収支決算

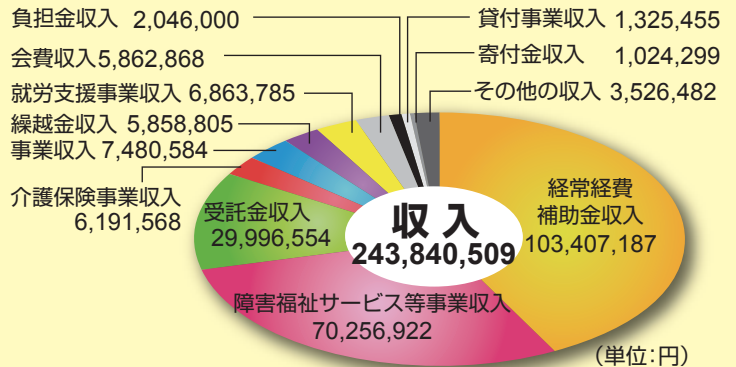
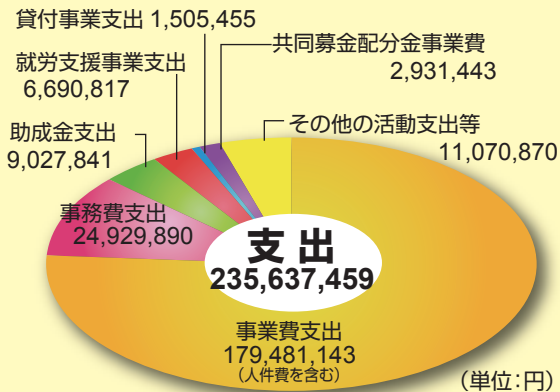

貸借対照表

流動資産	26,023,168	流動負債	17,820,118
固定資産	260,553,687	固定負債	191,030,455
		純資産	77,726,282
合計	286,576,855	合計	286,576,855

役員紹介

新しく役員となられた方をご紹介します。
本協議会運営の一層の充実を図るためお力添えをお願いいたします。

《就任》

理事 實川 博三 氏(自治会代表)
評議員 今井 正夫 氏(当事者等の組織)
評議員 小池 武昭 氏
(社会福祉に関する活動を行う団体)
評議員 小川 悦洋 氏
(保健、医療、教育等の関係機関団体)
評議員 伊藤二美男 氏
(保健、医療、教育等の関係機関団体)

退任されました皆様には、本協議会の発展のため多大なるご尽力をいただき厚くお礼申し上げます。今後とも社会福祉活動の推進に一層のご理解とご協力を賜りますようお願いいたします。

《退任》

鈴木 謙治 氏(理事)
石橋 能子 氏(評議員)
伊藤 雅宣 氏(評議員)
横地 博 氏(評議員)
相川 浩一 氏(評議員)



参加者募集

みんなの介護スクール

ご自宅で介護をする上で一番大切なこと・・・それは毎日の食事です。
今回は、安全で、安心して食べていただくための、介護食のご紹介です。

男性の方
大歓迎です

日時 7月28日(土)午前10時～12時
場所 蓮沼交流センター カルチャールーム(4階)
内容 講義：【食事の基本と工夫について】
～何歳になっても美味しく食べたい～
講師 社会福祉法人緑海会
特別養護老人ホーム青松苑 管理栄養士 細谷紗耶香氏
参加費 無料
申込締切 7月23日(月)



介護者リフレッシュ茶話会

介護をしている方、関心のある方、どなたでもご参加ください。
お茶を飲みながら、楽しくおしゃべりをしてストレス解消をしましょう！
また、介護への不安や質問などお気軽にご相談ください。

日時 8月24日(金)午前11時～午後1時
場所 山武福祉センター
参加費 500円(お弁当代として当日いただきます)
申込締切 8月20日(月)



申し込み・問合せ先* 山武市社会福祉協議会訪問介護事務所
TEL 0475-89-2111(電話でお申し込みください)

成東地域

あやめ祭りと地図を観る旅



6月8日定刻となり、29人を乗せた社協バスは目的地に向けて出発しました。南郷地区社協が普段外出することが容易でない高齢者の皆さんと一緒にあやめ祭りと地図を観る旅です。幸い入梅にも関わらず好天に恵まれ、車中では挨拶を兼ねてコース案内・注意事項の説明。「特に園庭内はお祭り期間で混雑しており足元には十分注意し、急がずゆっくり行動するように、心配の方は推進員がお手伝いしますから申し出てください。」との案内あり。その後、おやつと飲み物が配られる車内は一気にぎやかな会話とともにバスは最初の中継地へ向いました。まず、紫陽花祭りの会場の道の駅多古にて休息。川の両河岸には多くの紫陽花が咲き見事の一言。そばには小さな屋形船が佇んでいました。

やがて、あやめ祭り会場の佐原水生植物園に到着。約400品種・150万本の花菖蒲が8ha敷地に開花していました。「今年は例年より開花が早いです。昔ながらの水郷情緒をゆっくり楽しんでください。」と担当者の談。多くの皆さんが花

を眺め写真を撮ったり、お買い物を思いこんでいるようでした。花菖蒲・アヤメ・かきつばたなど、たくさん咲いていましたが、区別がわからないまま会場を後にしました。続いてちよつと歴史の勉強。地図”道路地図・住宅地図・観光地案内図等”は簡単に見られるが、その原型となった実測日本地図は九十九里町で誕生した伊能忠敬によって作り上げられたのです。50才を過ぎてから江戸に出て全国を測量し地図を作成した先覚者です。さあ、お腹もすいたお昼は正15年創業老舗洋食店の東洋軒素朴な雰囲気ながら手作りの味で心のこもったお弁当をゆっくり食事する。少し飲み物も入って賑やかに、ほっとしたひと時を味わうことが出来ました。帰りは空の玄関成田空港近くの空の駅風和里でお買い物。お腹が満たされると気持ちもゆったり自然に車内は静かになりあつという間に無事帰着。皆さん少し佐原市内の狭い路地を歩いたので疲れたかな、思い出も出来たかなと心配しつつ、これからもより良い旅となるよう努力する事を約束し旅日記を閉じました。



(南郷地区社協福祉協議会 会長 高木 壽)

ことひら 金刀比羅会館蘇る

松尾地域



金刀比羅会館が60年ぶりに改修され綺麗に蘇りました。かつて、ご来館、ご利用された方々にとつてはなつかしい思い出の会館なのではないでしょうか。当会館は昭和33年に松尾町八田の金刀比羅神社敷地内に建築され、神社での祭典の後の直会(なまらひ)会場として活用されてきました。当時は、人気歌手の歌謡ショー劇場としても使用され、多くの人が来場されました。また、昭和40年代には結婚式の披露宴会場として利用され、大安の日には何組もの挙式が行われました。平成に入り、利用数も少なくなり、春、秋の直会会場と10月10日例祭の書道展会場等の利用だけになりましたが、並行して会館の老朽化が進み、強風時には窓枠が落下するなど危険性を感ずる状況となりました。

そのため、神社関係団体の協議により、会館を改修する運びとなりました。昨年(平成29年)5月より、外壁の塗装、窓枠の交換、床塗装、照明増設等が行われ、9月には見事に会館が蘇りました。テーブル、椅子等の内装品を新調し、遊具の卓球台を備えました。一度、改修後の綺麗な会館を見にお越し下さい。今後の活用として地域の皆様方の活動、交流の場として有意義に利用されることを期待しております。



お問い合わせ先
金刀比羅神社社務所
電話 0479(82)0324
※追記 今年9月17日、敬老の日に地元松尾町出身の歌手 白石恭子さんをお呼びし、芸能大会を予定しています。多くの方のご来場をお待ちしております。
(金刀比羅神社 宮司 萩本 稔)

山武地域

日向東・日向西地区ふれあい旅行

平成29年度第2回目の日向東・西ふれあい旅行は春の房総を楽しみました。当日は72名の方の参加を得ることができました。

旧山武町役場脇の駐車場を早朝出発し、津波対策事業で嵩上げになった九十九里有料道路を大型観光バス2台を利用し、勝浦市の朝市に向かいました。あいにく勝浦の階段は終了した後でしたが朝市は十分楽しむことができました。その後強風の為出船が危ぶまれた鯛の浦遊覧船も乗船することができ、船頭の合図で沸き上るよう現れ出る大鯛の姿もかいま見ることができました。

昼食は、ホテルのランチバイキングを楽しみ、最後は南房総の春のクライマックス、花摘みを館山で楽しみました。春のお彼岸を前にし、たくさんのお切り花をお土産に家路につきました。今回大型バス2台という参加者を得て、無事に終了できたことは幸いでした。次の機会はもっと大勢の方が参加して下さることを願っております。

(日向東地区社協福祉推進員 澤野栄男)



蓮沼地域

ゴールドクラブ蓮沼支部の総会とグラウンドゴルフ大会が行われる!



5月22日に支部の総会とグラウンドゴルフ大会が、蓮沼のスポーツプラザとしおさい館で、総勢73名で開催されました。朝の9時からグラウンドゴルフ大会が始まり、54名のメンバーがそれぞれ11組にわかれ、スタートを切りました。メンバーは初心者あり、ベテランありで、「打ったボールがどこに行くかボールに聞いてくれ!」との声あり、「惜しかった!」と悔しさの声あり、「ナイスバーデー」、「ナイスパー」、「隣では「入った!ホールインワンやった!」などの歓声が上がリ賑やかに、楽しくプレイをして12ホールを回りました。人によっては、久しぶりにスティックを握ったけ



れど、「楽しかった!」のこの声があちこちから聞こえてきました。

大会後は総会に入り、小高支部長の挨拶があり、山武市社会福祉協議会小川浩会長から支部会員のまとまりと、より元気に活動される様、励ましの挨拶を頂きました。

議題に入り、29年度の事業報告、決算報告、30年度の事業計画案、予算案を全会一致で可決されました。また、30年度の新役員も決まり、今年度も「いきいきと、いい笑顔でふれあい、楽しく、笑いのあるゴールドクラブ」を目指して頑張ってくださいと思います。

(ゴールドクラブ蓮沼支部 支部長 小高喜吉)

まだまだ元気！でも、ちょこっと手助けが必要かな？と感じたら...

介護予防・日常生活支援総合事業（総合事業）

訪問型サービスA を始めます！



山武市社会福祉協議会では、住み慣れた地域で、なるべく介護を必要としないまま互いに助け合いながら自立した生活を続けるための仕組みとして、8月1日（水）よりこのサービスを開始します！

山武市社会福祉協議会が始める、訪問型サービスAとは！

- ◆総合事業の「介護予防・生活支援サービス事業」の対象者の方へ訪問し、掃除・洗濯・調理・買い物代行などの軽微な家事援助サービスを行います。なお、食事介助などの身体介護はおこないません。
- ◆対象は、介護保険の要介護認定で「要支援1」・「要支援2」に認定された方や基本チェックリストにより、生活機能の低下がみられ、要支援状態となるおそれがある方です。
※基本チェックリストとは、介護予防が必要であるか判断するため身体や生活の状況を25のチェック項目で確認するものです。
- ◆訪問は、介護の資格を持ったヘルパーや山武市介護予防・日常生活支援総合事業従事者養成研修修了者が伺います。
- ◆サービスの時間は1回につき45分程度です。
- ◆費用は1か月に訪問する回数により異なります。
例：月4回（週1回）の利用で、975円



募集中です!



利用を希望される方へ

資格を持ったヘルパーが真心を込めてサービスに努めます。ぜひ、ご利用ください。

協力して下さる方へ

介護福祉士等の資格、又は介護予防・日常生活支援総合事業従事者養成研修を修了された方、一緒に働きませんか。詳細については、お問い合わせください。

詳しくは、山武市社会福祉協議会訪問介護事業所へお問い合わせください。

TEL 0475-89-2111

おもちゃ図書館の開催日程

山武市ボランティア・市民活動センターでは、市内3カ所でおもちゃ図書館を開催しています。おもちゃを通して遊びの楽しさを学び、心身の機能を育みます。

また、保護者同士の交流の場を提供することも目的に開館しています。就学前のお子さんを対象としていますので、ぜひご利用ください。

また、運営協力いただけるボランティアも募集していますので感心のある方はご連絡ください。



おもちゃ図書館名	開催場所	開催日	時間
山武市 おもちゃ図書館 “らっこ”	山武市簡易マザーズホーム内 「くまの部屋」 (山武市白幡 1627)	7/13、9/14、 10/12、11/9、 1/11、2/8、 3/8	10:00 ～ 11:30
山武市 おもちゃ図書館 “ひらひら”	おおひらこども園 子育て支援センター (松尾町広根 1182 番地 1)	11/10 1/12、3/9	
山武市 おもちゃ図書館 “みつばち”	なるとうこども園 子育て支援センター (さんむ医療センター前)	7/28、9/22、 11/24 2/23	

【問合せ先】 山武市ボランティア・市民活動センター ☎ 0475-89-2121

子育て応援ボランティア養成講座開催のお知らせ

空いた時間でボランティアを始めたい方、子育て中の親子を応援したい方、子どもと触れ合うのが好きな方、ぜひこの講座にご参加してみませんか。



【第1回】 7月12日(木) 10:00～12:00	講義① 「こどもと上手にコミュニケーションとるためには！」 講義② 「こどもの成長にあわせた見まもり方」 実 技 「あそびのスキルアップ教室」	山武市役所 車庫棟 第8会議室
【第2回】	実習 「実際に子育て応援ボランティア活動してみよう」 (下記日程より実習日を選択いただきます。)	
①9月20日(木) 12:50～15:00	3歳児健診 見守りボランティア	成東 保健福祉センター
②9月26日(水) 9:30～12:00	離乳食教室 見守りボランティア	成東 保健福祉センター
③10月26日(金) 10:00～11:10	地域活動支援事業(すまいる) 見守りボランティア	さんぶの森公園
④11月13日(火) 9:10～10:45	手づくりおやつ講座 見守りボランティア	成東 保健福祉センター
⑤11月20日(火) 12:50～15:00	3歳児健診 見守りボランティア	松尾 I T 保健福祉センター
【第3回】 11月27日(火) 10:00～12:00	①実技「こどもや孫に食べさせたい簡単おやつ作り」 ②まとめの会・閉講式	成東 保健福祉センター

※3回の講座を修了された方には“修了証と活動中に使用できる名札等のグッズ”を贈呈します。

【定 員】 20名

【参加費】 無料

【申込締切】 7月6日(金)

【申込み・問い合わせ】 山武市ボランティア・市民活動センター ☎0475-89-2121



こころ・きらきら ゴールドクラブ便り

ゴールドクラブ連合会総会

山武市ゴールドクラブ連合会（鈴木会長）は、去る4月24日（火）午後1時30分から、成東文化会館「のぎくプラザ」において、来賓に松下市長、小川社会福祉協議会会長、小川保健福祉部長をお迎えして、単位クラブ会長、副会長出席のもと平成30年度の総会を開催しました。

木内副会長の開会のことば、鈴木会長のあいさつに続き、ご来賓の方々からご祝辞や激励のお言葉をいただき、議事に入りました。平成29年度事業報告及び決算報告・平成30年度事業計画（案）及び予算（案）について、原案どおり可決され、役員改選では各支部より推薦された新理事が承認をされました。

新会長には引き続き鈴木会長が選任され、新役員を代表して鈴木会長から就任のあいさつがあり、小高副会長の閉会のことばをもって総会は終了となりました。

総会終了後は場所を移して、専門部会の会議を開き、新年度に向けそれぞれの活動方針を協議しました。

（松尾支部 秋葉昭子）

会長あいさつ

山武市ゴールドクラブ連合会 会長 鈴木愛伯

このたび、引き続き山武市ゴールドクラブ連合会会長の大役をお受けすることになりました。

昨年度は皆様のご協力のもと全ての事業を盛会に終えることができ、感謝申し上げます。今年度も「スポーツ大会」や「いきいきわくわく教室」等、たくさんの行事を計画しておりますので是非ご参加ください。

また、今年度から新しく若年層の意見を活かし活躍していただく「若手活動部」という部会を設立しました。この部会では60～70代前半の若い世代の方々を中心となって新規会員の加入促進を目指し、活動していく予定です。今年度も皆様のご支援・ご協力をお願いいたします。



ゴールドクラブ会員募集中です

あなたの地域のクラブをご紹介します。

問合せ先 山武市ゴールドクラブ連合会事務局
(山武市社会福祉協議会内)

電話 0475-82-7102 伊藤まで



こんな仕事をしています!!

こんにちは!!成東福祉作業所です!!

成東福祉作業所では、現在、10名の方が毎日がんばって活動しています。

業者さんから請けている作業、紙バンドを使ったクラフト製品やオリジナル缶バッジなどの工芸品を製作する作業、「EMボカシ」の製造・販売など、多種多様な作業訓練を実施しています。

「頑張っている皆さんの姿を見たい!!」と思ってくださった方、是非お気軽に作業所にお立ち寄りください。

今年度も、市民の皆様のかかわぬ、ご支援・ご協力がいただけますよう、この場を借りてお願い申し上げます。

成東福祉作業所 スタッフ一同

※作業所の工芸品・商品にご興味がありましたら、下記までお問合せください。

TEL 0475-82-7639

成東福祉作業所の【EMボカシ】(発酵たい肥の素)は 下記店舗にて好評販売中です!!

- 農協販売店「緑の風」成東店・山武店・東金店
- 道の駅「オライはすぬま」
- 松尾IT保健福祉センター（松尾福祉作業所）
- 社会福祉協議会 等



成東福祉作業所



紙バンド製品

様々な大きさ、種類のカゴや多様な小物があります。ご要望にそった製作も可能な限り行っています。

オリジナル缶バッジ

山武市マスコットキャラクター「SUNムシくん」缶バッジ

※ご要望に応じてオリジナル缶バッジを製作販売しています。



EMボカシ

園芸や農業のアイテムとして、幅広い方に、ご愛用頂いています。



通い!、集い!、交流の場! づくり いっしょに、始めてみませんか!

“健康で長く住み慣れた地区で暮らし続けたい!”という気持ちは誰もが持っている願いではないでしょうか。その願いを叶えるべく、高齢者の生活を支える地域づくりを推進している「やさしいおもいでささえあおう会」では、市内の福祉活動関係者やさまざまな分野の方々に昨年からの協議を進め、下記の活動を始めることになりました。

ご自分の地域でも、何かやりたいと意欲がある方には、職員が立ち上げまで一緒に活動いたしますので、お気軽にご相談ください。

通い・集い・交流の場 運営費補助事業

地域の中で、通える場・集える場・交流できる場 を作ってくださる団体に対し運営を応援する補助事業活動を開始します!

(補助の基準) ※概要

- ・対象となる活動 ⇒心と体の健康づくり活動を月1回以上定期的に行うこと
- ・対象となる経費 ⇒会場使用料、光熱水費、消耗品、保険代、講師謝礼など
- ・助成する金額 ⇒①月1回以上の開催、5,000円/月(上限60,000円/年)
②週1回以上の開催、20,000円/月(上限240,000円/年)

☆暮らしやすい地域は、自分たちで一緒につくっていきましょう!

[お問い合わせ先]

やさしいおもいでささえあおう会事務局 (担当: 生活支援コーディネーター 須田高)

TEL: 0475-82-7102 FAX: 0475-82-7318 E-mail: sammushakyo@etude.ocn.ne.jp

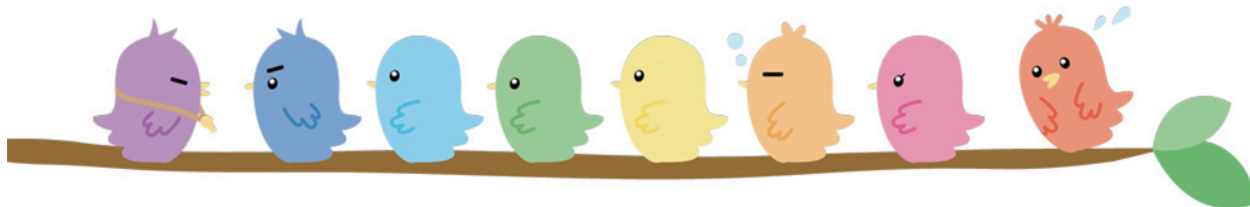

第13回 健康福祉まつり スタッフ募集

今年も健康福祉まつりを開催します。

みんなで福祉について考え、誰もが楽しみながら参加できるイベントにするためスタッフを募集します。スタッフみんなで話し合い、開催に向けてそれぞれ準備をすすめていきます。関心のある方は、社会福祉協議会までご連絡ください。スタッフは随時募集しています!

期日 10月21日(日)
会場 山武市役所駐車場

総務班
イベントの広報など

ステージ運営班
ステージでの企画など

会場運営班
会場内の企画など



まつりのステージも手づくりです!

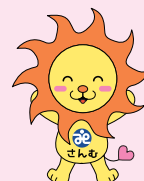

**平成30年度 第1回
「福祉のしごと就職フェア・inちば」
ご案内**

千葉県福祉人材センターでは、社会福祉施設・事業所等へ就職を希望する方を対象に、「福祉のしごと就職フェア・inちば」を下記のとおり開催します。

内容は、求人のある社会福祉施設・事業所の採用担当者との個別面談や福祉職場に関する相談等を行い、福祉・介護人材の確保と就労をサポートします。

また、本事業の開催に併せて、福祉の仕事への就職活動体験や業務内容の説明等を通じて、福祉・介護分野への就労促進を図るため、同日開催にて様々なセミナーを開催します

記

1 開催日時：平成30年7月8日（日）午後1時～午後4時

2 会場：幕張メッセ国際会議場 コンベンションホール他
千葉県美浜区中瀬2-1（JR京葉線海浜幕張駅から徒歩5分）

3 参加方法：

直接会場へお越しください。参加費無料、履歴書不要

4 同日開催：「福祉のおしごとセミナー in 幕張」
午前10時30分～ ＊参加費無料、事前申込不要

※専門職の仕事の内容や役割について理解を深めることができます。
福祉の現場で活躍している職員から「福祉・介護」のこれからの可能性と魅力について語っていただきます。

5 問合せ先：

千葉県社会福祉協議会 千葉県福祉人材センター

TEL：043-222-1294

HP：http://www.chibakenshakyō.net/

善意をありがとう

（社会福祉協議会へのご寄付）

～平成30年3月6日から
平成30年5月31日までの受付分～

（順不同・敬称略）

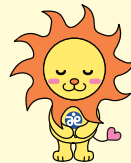

◆お金のご寄付(含む1円玉募金)◆

ボランティアグループチャット	13,225円
會田 トシエ	20,000円
三者合同芸能発表祭	30,000円
成東朝市組合	36,182円
窓口設置募金箱	3,760円
匿名	11,250円
匿名	15,918円
匿名	11,000円
匿名	8,000円
匿名	1,121円

◆物品のご寄付◆

高橋 勲	ランドセル2個
農業法人 さんぶ野菜ネットワーク	野菜及び食料品約300kg
デリシャス21	アルミ缶
鈴木 田鶴子	お米30kg
千葉県退職公務員連盟山武支部	タオル1箱
尾崎 清史	電化製品及び日用品多数

心配ごと相談所開設日程

一般相談 「心の中の心配ごと」何でも相談してください。

●開設時間／午後1時30分～午後4時30分

（予約は必要ありません。受付は午後4時までです。）

場所	第1火曜日	第2火曜日	第3火曜日	第4火曜日
実施月	山武会場	成東会場	松尾会場 山武会場	蓮沼会場
7月	3日	10日	17日	*24日
8月	7日	14日	21日	28日
9月	4日	11日	18日	25日

法律相談 法律的な悩みは、こちらで相談してください。

●開設時間／午後1時30分～午後4時30分

（予約が必要です。相談は1回20分までです。）

場所	第1水曜日	第2水曜日	第3水曜日	第4水曜日
実施月	蓮沼会場	山武会場	成東会場	松尾会場
7月	*4日	11日	18日	25日
8月	*1日	8日	15日	22日
9月	5日	12日	19日	26日

開設場所 成東会場：成東老人福祉センター（白幡1627） 松尾会場：松尾IT保健福祉センター（松尾町五反田3012）
山武会場：山武福祉センター（壇谷1868-14） 蓮沼会場：蓮沼出張所（蓮沼ハ233）
※蓮沼スポーツプラザ（社会福祉協議会 蓮沼連絡所） 山武市蓮沼ハの5402-1 ☎0475-86-3126

予約・問合せ先 **山武市社会福祉協議会 ☎0475-82-7102**

あとかき

人と人のつながりを大切に！

平成30年度の活動がスタートして、3か月が過ぎました。いま、切実な社会問題の一つとして、「孤独」を感じている人たちがたくさんいることが、世界的に注目されています。

イギリスでは、人口6560万人のうち900万人以上が孤独を感じていて、友人や親せきと1ヵ月以上も会話していない高齢者は約20万人にもなるそうです。こうした「孤独」による経済的損失は年間4.9

兆円に及ぶとされ、孤独に向き合い、孤独をなくす対策をとるために、メイ首相は今年「孤独担当大臣」を新たに誕生させたというのです。

少子高齢化、貧困、孤独死と問題山積の日本にとっても他人事ではありません。地域で人と人のつながりが希薄になっている現代、「孤独な人」に寄り添い、声を掛けることが大切です。地区社会福祉協議会の役割もますます重要です。

ご近所の方と声を掛け合い、住みやすい地域にしていきたいものです。（広報委員 佐々木純代）



編集発行 **社会福祉法人 山武市社会福祉協議会**
〒289-1306 山武市白幡1627(成東老人福祉センター内)
電話：0475-82-7102 FAX：0475-82-7318
Eメール：sammushakyo@etude.ocn.ne.jp
ホームページアドレス：http://sammushakyo.sakura.ne.jp

人口動向 **市の人口** 52,232人 **65歳以上** 17,257人
男 26,217人 男 7,880人
女 26,015人 女 9,377人

高齢化率 **33.0%**
（前回より1.1%増）
平成30年6月1日現在