



きずな

第69号
2023年

夏号



大平地区折戸(大宮神社) 春季祭

コロナ禍で3年間実施されませんでした。今年はコロナ感染の心配もなくなり「さあ、やるぞ」と意欲満々でしたが急な雨で結局二座だけで終了しました。

来年こそはと神楽保存会会員一同一生懸命練習に励みますので、是非お越してください。

主 な も く じ

会長就任あいさつ・役員及び評議員紹介・ 会費募集のお願い・赤十字活動資金ご協力のお願	2
令和4年度事業報告、決算	3
地域だより	4・5
ボランティア活動紹介	6

社協SDGs・事業所紹介	7
生活支援体制整備ニュース	8
職員募集・「初めてのスマホ教室」参加者募集	9
インフォメーション	10



会長就任あいさつ



会長
並木 三喜男

市民の皆様には、時下益々ご清祥のことと拝察申し上げます。

日頃は、社会福祉活動に多大なるご支援とご協力を賜り厚く御礼申し上げます。

さて5月30日の山武市社会福祉協議会第2回理事会において、理事各位のご推挙をいただき会長という大役を仰せつかり、その責任の重さを痛感致しております。

私たち社会福祉協議会では、一人ひとりが幸せと感じられるような地域になることを目指して、各種の事業を展開致しております。

特に本年度は、第4次山武市地域福祉計画・地域福祉活動計画のスタート年に当たります。

だれもが生きがいを持って安心して暮らせるまちづくりを基本理念に、山武市と共に推進して参ります。

会長就任にあたり、本会に事業計画・基本方針に則り事業を実施し、地域福祉のより一層の充実を目指して努力致す所存です。

市民の皆様には、更なるご指導とご協力を賜りますようお願い申し上げます。

役員及び評議員紹介

任期満了により、新しい役員が決まりました。
新体制にて、引き続き地域福祉を推進していきます。

【役員】 ※順不同・敬称略 令和5年5月30日現在

会長	並木三喜男	理事	伊橋 茂
副会長	秋葉 俊雄	理事	香焼 由和
副会長	蕨 健吉	理事	井野 敬一
常務理事	鈴木 和子	理事	秋葉 利一
理事	朝比奈育子	理事	秋葉 暁
理事	小川 憲治	理事	尾高 貴
理事	布留川芳子	監事	善塔 雄
理事	酒匂 一史	監事	小野崎一男
理事	小川美智子		

新しく評議員となられた方をご紹介します。

【評議員】 ※順不同・敬称略

令和5年1月27日現在

評議員	笹川 勝男	評議員	橋内 仙弥
評議員	羽賀 彦和		

令和5年5月23日現在

評議員	齋藤 俊一	評議員	宮野 勝典
評議員	峰 太郎		

退任されました皆様には、本協議会の発展のため多大なるご尽力をいただき、誠にありがとうございました。

《退任者名》

金杉 等 氏(副会長)	善塔 雄 氏(理事)	石井 憲吾 氏(評議員)	橋内 仙弥 氏(評議員)
松村三陽子 氏(副会長)	川島 芳典 氏(理事)	小川美智子 氏(評議員)	
齊藤 澄子 氏(理事)	加藤 明美 氏(理事)	松崎 康寛 氏(評議員)	
田所 享 氏(理事)	相原 茂雄 氏(監事)	石井 和紀 氏(評議員)	



社会福祉法人 山武市社会福祉協議会

会員会費募集のお願い

～ご協力をお願いいたします～

市民のみなさまには、日頃から地域福祉活動にご理解ご協力を賜り心より感謝申し上げます。

当協議会は、地域福祉事業を推進している自主的民間団体です。福祉サービスを進めるための主な財源は、会員のみなさまからの会費によって支えられております。市民参加による“だれもが生きがいを持って安心して暮らせるまちづくり”を目指し今後とも活動して参ります。また、会費納入は強制ではございません。趣旨にご賛同いただけるみなさまのご協力をお願いいたします。

会費の種類

1. 一般会員 市内各世帯 一口 500円
2. 賛助会員 役職員・個人 一口 1,000円
3. 特別会員 篤志家・会社 一口 5,000円

※会費は募金ではないため、寄附金控除の対象とはなりませんのでご了承ください。

令和4年度 多くの方々にご協力していただきました。ありがとうございます。

令和4年度 会員会費実績 4,851,735円			
内 訳	一般会員	10,370件	4,713,735円
	賛助会員	63件	138,000円
	特別会員	一件	—円

◆社会福祉法人山武市社会福祉協議会 千葉県山武市白幡1627 成東老人福祉センター内◆

事務局(成東)成東老人福祉センター内 0475-82-7102

- ◇ 山武連絡所 山武福祉センター内 0475-89-2121
- ◇ 蓮沼連絡所 蓮沼出張所内 0475-86-3126
- ◇ 松尾連絡所 松尾I T保健福祉センター内 0479-86-5898

赤十字活動資金ご協力のお願い

「人間」を救うのは人間だ。

日本赤十字社は、「人のいのちと健康、尊厳を守る」という使命のもと、国内の災害時における救護活動をはじめ国外の紛争・自然災害の被災者に対する緊急救護活動など様々な人道的活動を行っています。皆様のご協力をお願いいたします。



公式マスコットキャラクター ハートラちゃん

令和5年度は、5月8日(月)から7月28日(金)の期間で募集しております。ご協力をお願いいたします。

令和4年度 事業報告

長らくコロナ禍の中、感染防止のため、事業の縮小や中止を余儀なくされ、本協議会が運営する障害福祉サービス事業所では、やむを得ず休所せざるを得なくなるなど、依然と多くの影響を受けた年でした。

このような状況の中、市民が安心して暮らしていることができるように、感染対策を講じながら、在宅福祉サービスの提供及び地域福祉活動をすすめてきました。

【主な事業内容と実績】

安心・安全な暮らしサポート

- 地域コミュニティ活動の推進
 - ・地区社会福祉協議会活動の支援 13地区
 - ・ふれあいいきいきサロンの支援 25サロン

- 在宅支援サービスの実施
 - ・地域みまもりサービス事業 延べ利用者数 221名
 - ・有料配食サービス事業 延べ配食数 1,737回
 - ・家事援助サービス事業

- 移動手段の支援
 - ・福祉輸送サービス事業 利用者36名 協力会員23名 延べ活動回数 358回
 - ・介護者リフレッシュ事業 2回 延べ参加者数 31名
 - ・みんなの介護スクール事業 2回 延べ参加者数 28名

- 災害時及び緊急時のサポート
 - ・災害支援ボランティア講座 36名
 - ・災害当事者への見舞金の交付 全焼3件



災害支援ボランティア講座
「防災かるた」を活用したワークショップ

社会参加の場の提供

- 社会活動の場と手段に関する支援
 - ・山武福祉センター 施設利用者数 1,504名
 - ・成東老人福祉センター 施設利用者数 8,338名
 - ・おとこの料理教室事業 31回 延べ参加人数 265名

豊かなくらしサポート

- 支え合いと協働の地域づくり支援(生活支援体制整備事業)
 - ・生活支援コーディネーターの設置 (第1層1名・第2層3名)
 - ・いきいきわくわく教室 4回 延べ参加人数 295名
 - ・はなまるサロンさんむ 3回 延べ参加人数 43名
 - ・安心相続・終活相談会 21件
 - ・福祉有償運送運転者講習及びセダン等運転者講習会 2日間 10名
 - ・初心者・中高年のためのスマホ講座 延べ参加人数 217名
 - ・通い・集い・交流の居場所運営費補助 22グループ(2,730,000円)

●住民参加・協働によるボランティア活動の推進

- ・ボランティア登録者数 1,554名
- ・きらめき通信の発行 12回
- ・福祉体験学習サポーター養成講座 各3,500部 参加者数13名
- ・福祉体験学習への協力 5校
- ・福祉教育活動費の助成 8校 (240,000円)



福祉体験学習サポーター養成講座

●権利擁護と自立支援の取り組み

- 法人後見事業の実施
 - ・受任 5件
 - ・相談件数 108件

- 日常生活自立支援事業の実施
 - ・利用者契約数 73名
 - ・相談、訪問調査等延べ回数 331回

- 生活困窮者自立相談支援事業の実施
 - ・新規相談件数 214件
 - ・対応延べ件数 2,661件

- 各種資金の貸付
 - ・福祉資金 9件
 - ・県社協生活福祉資金(特例貸付) 7件
 - ・県社協生活福祉資金(通常貸付) 21件

●総合的な相談機能の取り組み

- 心配ごと相談事業の実施
 - ・一般相談 50件
 - ・法律相談 253件

- 苦情解決相談の受付
 - ・受付件数 2件

- 虐待通報の受付
 - ・受付件数 0件



通い・集い・交流の居場所

●自立生活を支援するサービスの提供

- 介護サービス関連の取り組み
 - ・第1号訪問事業 延べ利用者数 336名

- 障害福祉サービス関連の取り組み
 - ・移動支援事業 延べ利用者数 151名
 - ・福祉作業所 延べ利用者数 6,595名
 - ・簡易マザーズホーム 延べ利用者数 2,091名

※詳しくは、ホームページをご覧ください。社会福祉協議会までお問い合わせください。

令和4年度社会福祉事業収支決算

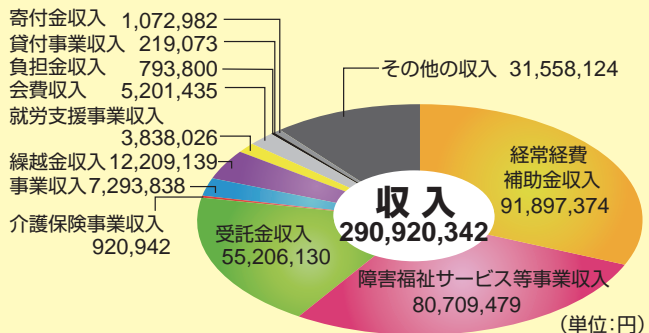
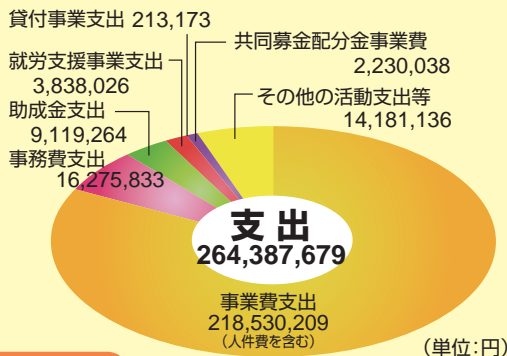

貸借対照表

流動資産	38,039,735	流動負債	11,507,072
固定資産	272,561,575	固定負債	204,694,205
		純資産	94,400,033
資産の部合計	310,601,310	負債及び純資産の部合計	310,601,310

成東地域

安心して暮らせるふれあいとささえあい活動

第4次福祉活動計画として、私たち成東地区社協は「安心して暮らせるふれあいとささえあい」をテーマとして地区づくり貢献できるように活動を行ってまいります。地区社協の事業には、高齢者との交流が多々あります。健康寿命と平均寿命の差が少しでも少なくなるように又、心の健康という面で手助けができるよう活動してまいります。最近全国で、地震や水害等の災害が数多く発生し、心を痛めています。私たち地区社協としても災害の際に何かお手伝い出来ることがないか、全員が高齢化で肉体的労働は無理だが、その他のことで出来ることがないか、全員と一度話し合いたいと思います。コロナ禍も下火になり地区社協の事業も少し安心して出来るようになりました。地域のお困りの方達が、成東地区社協を名指して、ご相談に来るような社協を目標として福祉

推進員全員で頑張っていきたいと思います。

成東地区社会福祉協議会

会長 金子 謙吉



さんぶの森公園に来ませんか

山武地域

《公園春夏秋冬》

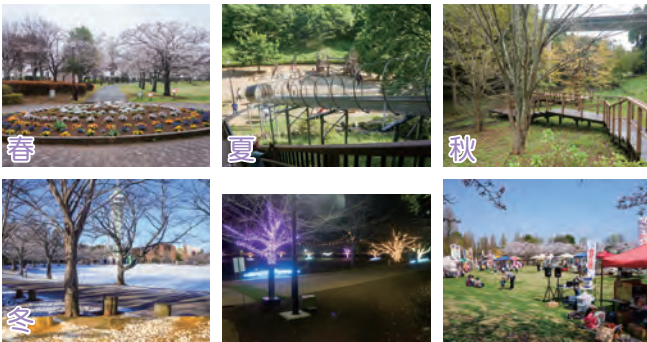

ライトアップ イベント

さんぶの森公園は山武市役所の出張所「あららぎ館」の近くにあります。公園には、中央会館や文化ホール、図書館、ふれあい広場、花の谷、安らぎの池などがあります。ここは山武地域の中心的な場所です。人が多く集まる場所でもあります。平成10年にオープンしたこの施設は、自然とのふれあいをテーマに12haの敷地に8つのエリアからできています。四季折々の変化を楽しみながら、朝夕は常連さんのウォーキング、日中は家族連れや小学校や幼・保育園の校外学習で賑わいます。また、休日には

地域外の乗用車も多く3カ所ある駐車場もほぼ満杯になります。中央にある山武杉をイメージしたグリーンタワー（閉鎖中）は公園のシンボルです。

利用者のコメント

矢幅さん(市内在住)
毎日、全長1,15kmの杉森の中の変化に富んだクロスカントリーコースで鍛えています。今年には佐倉健康マラソンで良い記録を作れました。

一圓さん(市内在住)
6時から3時間程、公園の外周1.5kmを自転車で行くのが日課です。以前はジョギングでした。

伊藤さん(市内在住)

公園に来て10年にはなります。1時間の散歩が日課になっており、毎日色々な方とお話が出来ます。98歳になりましたがとても健康に過ごせています。



矢幅さん(左)と伊藤さん親子



一圓さん

広報委員 小川 純

蓮沼地域

千葉県誕生150周年と太巻寿司



5月27日(土)道の駅オライはすぬまの裏手で田んぼアーートのイベントが快晴の元行われました。今年千葉県は明治6年6月15日に印旛郡と木更津県の合併により千葉県が誕生し150年となります。その記念イベントの一つとして熊谷県知事、松下市長をはじめ多くの来賓を迎え田んぼアーートの式典が行われました。

この田んぼアーートで二組の新郎・新婦が誕生し、人前結婚式が執り行われました。結婚式でのキーキの代りに太巻寿司でのタワーの依頼があり、つなぎの会(代表 古川 光)メンバー7名は早朝6時から300人分の太巻寿司を作り奮闘して



いきました。鶴、山武の桜、ひまわり、梅が枝、菊水、文銭、蝶の7種の太巻寿司で三段の綺麗な

タワーができ、式典壇上で新郎・新婦がお互いに一口代のお寿司を口に入れてあげると会場からは、大きな拍手が湧きました。つなぎの会のメンバーの人はこの様な県の記念行事に携わる事ができましたことに大きな喜びを胸に今後長く伝わっている房総の文化でもある太巻寿司を一人でも多くの人に継承していきたいと話していました。



広報委員 古川 光

松尾地域

世代間交流 グラウンドゴルフ大会

松尾地区社会福祉協議会では、毎年スポーツの秋(10月または11月)に、松尾小学校5年生の児童を対象に、グラウンドゴルフの大会を実施しております。

昨年も予定通り、松尾小5年生37名と社協推進員15名合わせて52名が参加しました。

当日の朝、社協推進員の会長、副会長が日頃グラウンドゴルフ愛好者ですので先頭に立ってコース作りです。約30分程で8コースが完成いたしました。午前9時全員が集合して、児童の進行により開会式が始まり、鈴木会長のあいさつの中で、グラウンドゴルフ誕生のお話をさせていただきました。昭和57年(1982年)鳥取県泊(トマリ)村で誕生し、平成元年に元県議会議員の(故)朝比奈正行氏の努力により千葉県に取り入れられたスポーツ」とのお話がありました。

続いて、社協副会長からスティックの持ち方、その他詳細なルール等の説明がありました。

ホールポスト(8ホール)地点に児童が5人一組に分かれて、その中に社協推進員が一人ずつ入り、開始の合図でゲームが一斉にスタートしました。その他の社協推進員は点数を付ける役員です。

最初は球をとりのコースへ打ったりして、何回も打ってしまう児童も推進員の指導もあり、最終的には3打、2打で入るようになってきました。やはり子どもたちは覚えるのが私達高齢者よりも早いなあと感じました。私の入ったチームでは、社協推進員が1打ごとに指導した甲斐もあり、5人中2人が上位入賞することができました。校庭いっぱい歓声や玉を打つ音が聞こえて、私達社協推進員も児童のみなさんに元気をいただいた一日でした。

松尾地区社会福祉協議会

副会長 川島 芳典



ボランティア活動紹介



バリアフリーコンサート2023

かつての日常がようやく戻りつつある今年のゴールデンウィーク中の一、成田市の表参道で山武市の音楽グループが多数出演したのコンサートが開かれました。主催は山武市音楽ボランティアグループのRL(あーるえる)



RLの会員

RLは演奏活動を通して豊かな人間形成と音楽文化の発展を目的に結成され、主な活動は子どもの健全育成、連絡・助言・援助等を中心に行っています。会員は市外者も含め12人、社会福祉協議会山武福祉センターの小沼啓一さんが会の中心的メンバーを務めています。

このコンサートは2006年から始まっており、音楽を通して、地域の活性化や、障がいのある方が音楽を体験することで社会の中で、表現する意欲の向上につなげる事を目的としています。今年5月3日に行われました。左写真はRL会長の加瀬さん(右)、副会長の小沼さん(左)中央は司会の宮本さん(山武市在住)



このコンサートは2006年から始まっており、音楽を通して、地域の活性化や、障がいのある方が音楽を体験することで社会の中で、表現する意欲の向上につなげる事を目的としています。今年5月3日に行われました。左写真はRL会長の加瀬さん(右)、副会長の小沼さん(左)中央は司会の宮本さん(山武市在住)

バリアフリーコンサート2023



日時 5月3日(水)
11時00分～

会場 成田観光館・ポケットパーク
(表参道・仲町の坂)

主催 成田市文化団体連絡協議会
協賛 特定非営利活動法人 成田市長観音堂 RL

出演者



のぎくプラザ吹奏楽団木管アンサンブル



ハマナース(蓮沼地区を中心に活動)



小高淳さん(山武市在住)



RLメンバー全員とマルカートと宮本さん



のぎくプラザ吹奏楽団木管アンサンブルは「パプリカ」他を披露、普段はのぎくプラザホールでも演奏会を行っているとのこと。ハマナースは「つぐない」他を披露し、山武市の道の駅などでも演奏活動をしています。小高さんは毎週1回、さんぶの森中央会館で練習を重ねています。また、他の市からの出演もあり、障がいのある方も多数出演され、楽しさとともに心が癒された一日でした。

広報委員 小川 純



山武市社協の SDGs

No.4 さんむ成年後見支援センター編！

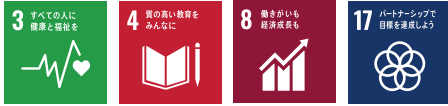

※市民後見人養成講座フォローアップ研修会の様子

こんにちは！山武市社協SDGs推進隊長の「さんむくん」です。今回は高齢者の方、障がい者の方の生活や財産、権利を守り、住み慣れた地域で安心して暮らしていただけるようにサポートする「さんむ成年後見支援センター」を紹介します。

その1 権利擁護に関する相談窓口の開設

・成年後見制度や金銭管理など、生活に困っている方の相談を受付、必要に応じて制度利用につなげています。

その2 日常生活自立支援事業(愛称:すまいる)の実施

・日常生活を送る上で、十分な判断ができない方などが、安心して暮らせるように、金銭管理等について生活支援員がお手伝いします。

その3 法人後見事業の実施

・家庭裁判所の審判に基づき、法人として認知症等の方への成年後見人となり、財産管理や契約行為について支援しています。

その4 市民後見人の育成

・知識を身につけるために、市民後見人の養成講座を行い、身近な後見人として活躍できるように育成しています。

SDGsの目標として、それぞれがお互いに繋がっているという思いから
お手伝いをしてくれる生活支援員の確保を目指します。



こんにちは、松尾福祉作業所です



松尾福祉作業所では、現在14名の利用者が受注作業の仕事の他に、自主製品を製作し、オライはすめま等で販売しています。

以前きずなに掲載した際に、牛乳パックや生地の寄付のお願いをしたところ、地域の方々に多くのご協力をいただき、ありがとうございました。

引き続き、ご協力をお願いいたします。



※写真は頂いた牛乳パックや生地を使用して作った自主製品です。

連絡先 松尾福祉作業所 0479-86-7250

市民のみなさんが運営する

『通い・集い・交流の居場所』を紹介します！



知っていますか？ 山武市では多くの方が「こころと体の健康づくり」をめざし、地域の人が集いやすい場所や公共施設などを使って、つどいの場を開催、設置しています！
ぜひ、お近くの“つどいの場”に通ってみませんか？

つどいの場の名称	会場	活動内容	活動日
いきいきおあしす	津辺公民館	健康体操・歌声・茶話会 日替わりメニュー等	毎月 第3火曜日 時間 13:30~15:00
健康麻雀のつどい(健雀会)	成東老人福祉センター	認知症予防麻雀・交流会	毎週 金曜日 時間 9:00~12:30
ウィザードクラブ各サロン	成東中央公民館等	健康ウォーキング、パソコン、 川柳、歌声、読書会など	◎毎週 水曜日(水曜サロン) 9:00 開始 ◎毎月 不定期2回(パソコン) 9:30~11:30 ◎毎月 不定期1回(川柳・歌声・読書会) 13:30~15:00
お寺で遊坊会	大正寺本堂及び境内	健康体操ヨガ・写経 小物制作・イベントなど	◎毎月 不定期4回(健康体操) ◎毎月 不定期3回(小物制作or写経) 時間 各活動によって異なる
つどいの場 いちご	東町公民館	健康体操・季節のイベント等	毎月 第3日曜日 時間 13:30~15:30
茶処 遊楽亭 (はまゆう)	成東運動公園&会議室	理学療法士や健康運動指導士 などの軽運動など	毎月 第2木曜日 時間 13:30~15:30
リフレッシュのぎく	成東中央公民館	理学療法士や健康運動指導士 などの軽運動など	毎月 第1・3or4水曜日 時間 9:30~11:00
すこやかなぎく	成東中央公民館	理学療法士や健康運動指導士 などの軽運動など	毎月 第1・3or4水曜日 時間 11:00~12:30
ニコニコ麻雀健好会	成東老人福祉センター	社会参加の場と 健康づくり活動	毎週 月曜日 時間 13:00~17:00
スマ健Lab	成東老人福祉センター	スマホ教室、健康体操等	毎月 第2・4水曜日 時間 13:30~15:30
下町健康教室	下町青年館	筋力運動や体力測定 交流活動	毎月 毎週 月曜日 時間 10:00~12:00
笑顔集まる停車場クラブ	東町公民館	踊りを見ながら交流・お茶飲み話	毎月 第1・3火曜日 時間 10:00~12:00
脳トレ健康体操教室	成東老人福祉センター	脳トレ・スクエアステップ 健康ウォーキングなど	毎週 火・水曜日 時間 9:30~11:30
楽々スポーツ倶楽部	本須賀第2区民館 成東東中体育館	健康体操(日中AM) バドミントン(夜)	◎毎週 金曜日(健康体操) 時間 10:00~12:00 ◎毎週 金曜日(バドミントン) 時間 19:00~21:00
縁のつどい (えにしの会)	甘味茶房「縁」	認知症予防茶話会 健康体操・歌・イベントなど	毎月 不定期1回 時間 14:00~16:00
フレイル予防教室 きらり	さんぶの森元気館	健康運動指導士による筋トレ ストレッチ、脳トレなど	毎月 第2・4月曜日 時間 14:00~15:00 or 15:30
あららじョルノベーネ	さんぶの森あららぎ館	スマホ教室 健康づくり交流の場	毎月 第1・3水曜日 時間 10:00~12:00
菜園塾	さんぶの森あららぎ館	野菜作り、情報交換交流等	毎月 第2火曜日 時間 13:30~15:30
北部ボランティアクラブ「絆」	山武北小第2グラウンド	グラウンドゴルフ レクリエーション交流	毎週 2~3回 時間 9:00~11:30
集い・交流サイトCHAO	美杉野4丁目 鶯公園 こすずらウンジ等	健康体操・茶話会・麻雀・太極拳 季節のイベントなど	毎月 第1月曜日ともう1日 不定期開催なので要問合せ
集いの会とーえむ	コミュニティカフェ とーえむ	プレヨガ・アルファビスク	◎第1・3・5日曜日(プレヨガ) 時間 19:00~20:00 ◎第2・4土曜日(アルファビスク) 時間 15:00~16:00
はつらつICTる会	コミュニティカフェ とーえむ	PC、スマホ教室、歩きんぐの会 身体ほぐし	◎毎月 第1・3日曜日(身体ほぐし) 時間 19:00~20:00 ◎毎月 第2・4土曜日(PC、スマホ教室) 時間 10:00~14:30
エンジョイ倶楽部 カトレア	松心館	筋トレ・脳トレ・ストレッチ 交流会など	毎週 月曜日 時間 9:00~11:00
ドリーム	成東運動公園 夢広場	グラウンドゴルフ交流・大会 閉じこもり予防レクなど	毎週 火・木・金曜日 時間 13:00~15:00

☆つどいの場へ参加・見学希望の方へ

通ってみたい場所が見つかったら、右のお問合せ先までご連絡ください！
生活支援コーディネーターが、各団体の代表者さんにおつなぎいたします！

【お問合せ先】

社会福祉法人 山武市社会福祉協議会
生活支援コーディネーター 須田
☎ 0475-82-7102



字が小さくて、読みづらい。スマホ等で拡大して見てください。

令和5年度山武市社会福祉協議会職員採用試験案内

山武市社会福祉協議会に勤務する職員を採用するため、試験を行います。

福祉の仕事に情熱のある方、これまでの学びや経験を福祉の仕事に活かしたいという意欲のある方、これからチャレンジしてみたい方も歓迎いたします。

＜本協議会が求める人材＞

- 地域の関係者と顔が見える関係づくりができるコミュニケーション能力のある人
- 常に笑顔で地域住民やボランティア等から信頼される誠実さと責任感がある人
- 人の話を聴くことができ、しっかり伝えることができる人
- 課題を感じ取る力および課題解決に向けた提案と内容をまとめ積極的に取り組む主体性のある人

日時 令和5年8月6日(日) 午前10時

場所 山武市社会福祉協議会

採用予定人数

区分	採用数	業務内容	採用予定日
一般職(事務) 初 級	2名	社会福祉協議会に関する業務全般	令和5年10月1日

受験資格

区分	資格
一般職(事務) 初 級	○平成5年4月2日以降に生まれた方で、学校教育法に基づく高等学校以上を卒業した方 ※長期勤続によるキャリア形成を図るため、若年層の募集とします。

*詳しくは、山武市社会福祉協議会ホームページをご覧ください。

募集要領及び申込書 社会福祉協議会事務局及び各連絡所窓口で配布しています。
ホームページからもダウンロードできます。

受付期間 令和5年7月3日(月)から令和5年7月26日(水)*必着

問合せ・申込書の受付 〒289-1306 山武市白幡1627番地
社会福祉法人山武市社会福祉協議会
電話 0475-82-7102 <http://sammushakyo.sakura.ne.jp>

成東老人福祉センター事業の「初めてスマホ教室」参加者募集

成東老人福祉センターの事業として、「初めてスマホ教室」の参加者を募集します。

ガラ系から「スマホ」に切り替えたばかりの方、スマホを持っていても使い方がわからない方を対象に、初歩的な使い方の教室を6回開催いたします。

【日 時】 全6回(20名※なるべく全6回参加できる方を優先します。)

第1回	9月4日(月)	10:00~11:30
第2回	9月7日(木)	10:00~11:30
第3回	9月11日(月)	10:00~11:30
第4回	9月14日(木)	10:00~11:30
第5回	9月20日(水)	10:00~11:30
第6回	9月21日(木)	13:30~15:00

【内 容】 ・スマホの基本的な使い方
・アプリのインストールの仕方
・アプリとインターネットの活用方法 など
※各回の内容は変更になる場合もあります。

【場 所】 成東老人福祉センター (山武市白幡1627)

【対 象 者】 ・山武市内在住のおおむね60歳以上でスマホの利用初心者の方。
※過去に社会福祉協議会で開催したスマホ講座に参加した方、他のスマホ講座に参加した方、スマホサークルなどの団体に所属している方などをご遠慮ください。

【募集人数】 ・定員20名

【申 込 み】 ・令和5年7月10日(月)~28日(金)の午前9時~午後5時までの間にお電話または窓口にてお申込ください。(先着順ではありません。)
・定員を超える申込があった場合は、当方で抽選のうえご連絡いたします。抽選で選ばれた方は8月1日(火)~8月9日(水)までにご連絡をいたします。
・申込をされる際にはお名前・ご住所・電話番号をお知らせください。

【参加費】 ・無料



お名前・ご住所・
電話番号をお知らせ
ください。

申込・問合せ先
山武市社会福祉協議会
担当 渡邊
電話 0475-82-7102

♡ 善意をあいがとう ♡

(社会福祉協議会へのご寄付)

～令和5年3月23日から5年6月15日までの受付分～
(順不同・敬称略)



◆お金のご寄付

- 日蓮宗千葉県東部宗務所 40,000円
- 寿会ゴルフ愛好会 代表 井野 久夫 30,803円
- 土屋 玲子 10,000円
- 五十嵐 律子 10,000円
- 匿名 8,000円
- 匿名 5,000円
- 匿名 1,915円
- 匿名 1,417円

◆物品のご寄付

- 東洋羽毛北関東販売(株)千葉営業所 レトルト他多数
- キリスト恵の教会 米30kg、ラーメン他
- 神南 たみ子 文具、生活雑貨
- 農事組合法人さんぶ野菜ネットワーク 野菜135kg、菓子、洗剤他
- 鈴木 照子 服
- 健雀会 ブロック
- 匿名 玄米30kg
- 匿名 食品
- 匿名 服、スニーカー
- 匿名 手延べ干しめん、生冷めん
- 匿名 葉書

第14回 健康福祉まつり

スタッフ募集

本年度、4年ぶりに健康福祉まつりを開催します。みんなで福祉について考え、誰もが楽しみながら参加できるイベントにするためスタッフを募集します。関心のある方は、社会福祉協議会までご連絡ください。スタッフは随時募集しています。

期日

令和5年10月15日(日)

会場

蓮沼交流センター

総務班
イベントの広報など

ステージ運営班
ステージでの企画など

会場運営班
会場内の企画など

問合せ先

山武市社会福祉協議会
山武市ボランティア・市民活動センター 担当 小沼
電話 0475-89-2121

SDGs PET CAP 回収運動実施中!

～ペットキャップで世界のこどもにワクチンを届けよう～

令和4年12月14日～令和5年3月14日回収分	
集まった個数	27,090個
重量	63.0Kg



ポリオワクチン63人分になりました

★現在までの総計★
420,110個ワクチン97.7人分

回収したペットキャップは、アルファ・ジャパン様(PETCAP運動)を通じて世界のこどもにワクチンを日本委員会(JCV)へ寄付されます。
資源リサイクルへのご協力(順不同、敬称略)
(アルミン・ペットボトルキャップ古切手等)
緑海地区社会福祉協議会/デリシャス21/健雀会/佐久間まゆみ

ご協力ありがとうございます

心配ごと相談所開設日程

一般相談 「心の中の心配ごと」何でも相談してください。

- 開設時間/午後1時30分～午後4時30分
(予約可能です。当日受付できます。受付は午後4時までです。)

場所	第1火曜日	第2火曜日	第3火曜日	第4火曜日
実施月	山武会場	成東会場	松尾会場 山武会場	蓮沼会場
7月	4日	11日	18日	25日
8月	1日	8日	15日	22日
9月	5日	12日	19日	26日

開設場所 成東会場: 成東老人福祉センター(白幡1627)
山武会場: 山武福祉センター(埴谷1868-14)

法律相談 法律的な悩みは、こちらで相談してください。

- 開設時間/午後1時30分～午後4時30分
(予約が必要です。相談は1回20分までです。)

場所	第1水曜日	第2水曜日	第3水曜日	第4水曜日
実施月	蓮沼会場	山武会場	成東会場	松尾会場
7月	5日	12日	19日	26日
8月	2日	9日	16日	23日
9月	6日	13日	20日	27日

松尾会場: 松尾IT保健福祉センター(松尾町五反田3012)
蓮沼会場: 蓮沼出張所(蓮沼ハ233)

安心相続・終活相談 家計の見直し・財産・相続対策の相談窓口です。

- 相談無料 アドバイザーが直接お電話します♪
まずはお電話でご連絡ください!
- 受付時間/平日午前9時～午後4時



相談の流れ

- ①電話申込み
- ②アドバイザーから電話をかけ相談
- ③必要に応じて面接相談

予約・問合せ先 山武市社会福祉協議会 ☎0475-82-7102

あ と が き

5月22日山武市とスーパー「カスミ」さんによる移動スーパーの出発式が市役所駐車場で行われました。晴天の下軽自動車に積み込まれた品物は650種すべて日常生活になくってはならないものばかりです。高齢化率が37%を超える山武市に

としてはとてもありがたいことだと思います。

曜日、時間は地域によって異なりますが一度のぞいてみてはいかがでしょうか。

広報委員 秋葉 千恵子



編集発行
社会福祉法人 山武市社会福祉協議会
〒289-1306 山武市白幡1627(成東老人福祉センター内)
電話: 0475(82)7102 FAX: 0475(82)7318
Eメール: sammushakyo@etude.ocn.ne.jp
ホームページアドレス: http://sammushakyo.sakura.ne.jp

人口動向

市の人口 48,771人
男 24,654人
女 24,117人
65歳以上 18,099人
男 8,340人
女 9,759人

高齢化率
37.1%
(前回より0.2%増)
令和5年6月1日現在