



山 武 市
社会福祉協議会

きずな

第16号
2010年
4月号



I N D E X

はじめまして“すまいる”です・・・P 2
 赤い羽根共同募金・歳末たすけあい募金報告
 ・・・・P 3～P 5
 地区社協だより・・・P 6～P 7
 ①南郷地区社協
 ②日向西地区社協
 ③蓮沼岡・浜地区社協
 事業所紹介 “簡易マザーズホーム
 きらきら幼児教室”・・・P 8
 作業所だより・ゴールドクラブ便り・・・P 9
 サン太が行く！
 事業紹介～おとこの料理教室～・・・P 10
 街のほっとトピックス・・・P 11
 インフォメーション・・・P 12

さあ 新学期！

ボランティアの鎌倉さんが今日も校門の前で、
みんなの安全を見守っています。
雨の日も風の日も休みがありません。

(関連記事11ページ)

はじめまして!

さんむ広域後見支援センター

「すまいる」です!

4月からさんむ広域後見支援センター（日常生活自立支援事業）「愛称：すまいる」を開所しました。当センターでは、日常生活に不安を感じている高齢者や障がいのある方を対象に、有料で(但し、生活保護世帯は無料)福祉サービスの利用や日常的な金銭管理についての支援をします。お問合せは社会福祉協議会までどうぞ。



福祉サービスって何があるんだろう？

「さんむ広域後見支援センター」ってどんなことをしてくれるの？

在宅で日常生活を送る上で、十分な判断ができない方や、体の自由がきかない方が地域で安心して生活できるように支援する福祉サービスです。

1 福祉サービスを安心してご利用できるようにお手伝いします。〔福祉サービス利用援助〕

<例えば>

- 福祉サービスについての情報提供、利用方法、利用するために必要なことを一緒に考えながら手続きをします。
- 福祉サービスを利用して嫌なことがあったら、苦情解決制度を利用する手続きをお手伝いします。

※日常生活自立支援事業をご利用中に専門家の援助や助言が必要になった場合には、弁護士・司法書士・社会福祉士の紹介サービスもご利用になれます。



2 毎日の暮らしに欠かせないお金の出し入れをお手伝いします。〔財産管理サービス〕

<例えば>

- 医療費、税金、公共料金等を支払うお手伝いをします。
- あなたの通帳から生活に必要なお金を払い出してお渡しします。また、預け入れすることもできます。



3 大切な書類や印鑑などをお預かりします。〔財産保全サービス〕

<お預かりできるもの>

- 年金証書、預貯金通帳、不動産権利証書、契約書類
- 実印、銀行印
- その他社会福祉協議会が適当と認めた書類

※財産保全サービスのみのご利用はできません。又、宝石、骨董品、貴金属類、株券、有価証券などはお預かりできません

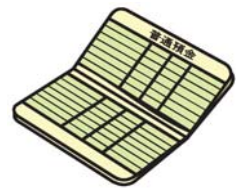

「サービス利用までの流れ」

①相談



社会福祉協議会へ気軽にご相談ください

②訪問



社会福祉協議会の専門員が訪問します

契約締結審査会

③支援計画作成・契約



ご本人の希望を確認しながら専門員が計画書を作成します。

④支援の開始



計画書に基づき定期的に生活支援員が訪問し支援します。

問合せ：山武市社会福祉協議会 ☎0475-82-7102



あたたかいお気持ち、ありがとうございました じぶんの町を良くするしくみ。

平成 21 年度
赤い羽根共同募金
歳末たすけあい募金実績

総額 **11,830,748円**



昨年10月1日から市内全域で進めてまいりました募金活動は、市民の皆様のあたたかい善意により平成21年度も大きな成果を挙げる事ができました。集まりました赤い羽根共同募金は、責任を持って千葉県共同募金会へ送金させていただきました。この募金は県共同募金会で集計され本年度実施されるさまざまな団体の福祉活動事業へ助成されます。また、歳末たすけあい募金は福祉関係団体が年末年始に行った事業やふれあいきいきサロンの活動費、また特に援助を必要としているご家庭へ歳末お見舞い金として有効に活用させていただきました。募金活動にご尽力くださった区長・自治会長さんをはじめ、福祉推進員さん、民生児童委員さん、関係機関などたくさんの方のご協力に深く感謝申し上げます。

赤い羽根共同募金総額		9,018,445円	
種 別	募金額(円)	備 考	
戸 別 募 金	6,179,555	協力世帯数	12,359件
街 頭 募 金	30,971	・J R 成東駅 ・オライはすぬま	
イ ベ ン ト 募 金	15,834	・健康福祉まつり ・山武地域福祉バザー	
学 校 募 金	281,172	21校 ※1 参照	
赤い羽根協力店募金	9,736	7店 ※2 参照	
一般募金(篤志家)	22,417	4件 ※3 参照	
法 人 募 金	2,249,000	480件 ※4 参照(次頁)	
職 域 募 金	25,362	・市役所職員・社協職員	
カード・バッジ募金	118,125	・クオカード・図書カード ・バッジ	
そ の 他 の 募 金	86,273	窓口設置募金箱等	

学校募金協力校 ※1

- ・成東小学校
 - ・鳴浜小学校
 - ・睦岡小学校
 - ・蓮沼小学校
 - ・大平小学校
 - ・山武中学校
 - ・松尾中学校
 - ・大富小学校
 - ・緑海小学校
 - ・山武北小学校
 - ・豊岡小学校
 - ・成東中学校
 - ・山武南中学校
 - ・成東高等学校
 - ・南郷小学校
 - ・日向小学校
 - ・山武西小学校
 - ・松尾小学校
 - ・成東東中学校
 - ・蓮沼中学校
 - ・松尾高等学校
- (順不同・敬称略)



蓮沼小学校



緑海小学校

募金箱設置協力店 ※2

- ・甘太郎屋
 - ・野瀬ガソリンスタンド
 - ・蛇の目寿し
 - ・J A 山武郡市本所
 - ・F P プロジェクトチーム
 - ・J A 山武郡市鳴浜支所
 - ・かぞく亭
- (順不同・敬称略)



篤志家 ※3

- ・富士見台グリーンクラブ
- ・松尾高等学校福祉コース
- ・匿名 (順不同・敬称略)
- ・島寿会

歳末たすけあい募金

募金総額		2,812,303円	
種 別	募金額(円)	備 考	
戸 別 募 金	2,590,235	協力世帯数	12,951件
そ の 他 の 募 金	51,800	前年度県共募預け金	
前 年 度 繰 越 金	151,988	前 年 度 繰 越 金	
一般募金(篤志家)	18,280	4件 ※5 参照	

篤志家 ※5

- ・金子謙吉
- ・ストロベリーキッズ
- ・山武市ゴールドクラブ連合会
- ・匿名 (順不同・敬称略)



千葉県中央共同募金会

事業実績額		2,812,303円	
種 別	助成額(円)	備 考	
歳末お見舞い金	1,125,000	特に援助を必要としている世帯	225件
ふれあいきいきサロン事業	600,000	40サロン	
福祉活動団体支援事業	300,000	15団体	
広報誌発行事業	388,500	印刷製本代	
経 費	18,580	通信費等	
剰 余 金	200,000	平成22年度社協事業費へ配分	
繰 越 金	180,223	県共募へ預け金として送金	

※詳しい内容につきましては、中央共同募金会「赤い羽根データベース はねっと」で閲覧することができます。

<http://hanett.akaihane.or.jp/hanett//pub/home.do>

日向東地区	
㈱土屋土木	
佳里歯科医院	
堀川動物病院	
有野実クリーニング店	
平山接骨院	
緋荘印刷	
㈹イノウエ	
北原工業	
篠原建具店	
北原木材	
遊宇里美容室	
日向西地区	
八起産業㈱	
山之口瓦店(有)	
大成企業㈱	
㈹グリーンメイト 佐久間	
川村工業(有)	
㈹吉井建設	
芝崎塗装	
やなぎ	
睦岡地区	
野嶋木材㈱	
山武北地区	
山武運輸㈱	
㈱檜木産業	
豊岡地区	
富士フィルム Rファーマ㈱	
㈹佐久間板金工業	
JFE環境サービス㈱	
㈱鈴木興業	
㈹和建設工業	
㈹里	
㈱丸正木材工業	
㈹サントクファーム松尾農場	
㈱造 伸	
フルカワ工業(有)	
金親建設	
㈹原寸プラン	
㈱ナルク	
㈹松尾花壇	
㈹布施洋蘭園	
下村特殊精工㈱	
カセイ食品㈱	
㈱山田ゴルフ倶楽部	
砂 場	
はにわラーメン	
㈹マルセン工商	
㈹土屋自動車	
㈱新富士コーポレーション	
㈱加藤商店	
山本工務店	
㈹佐川商店	
J A 山武郡市豊岡支所	
マルタカ開発	
松澤功芸㈱	
スターゼン㈱ 松尾工場	
㈹すずき商事	

日東珈琲㈱	
ゴムノイナキ工業㈱	
㈹東松観光バス	
㈱アルプスカートン	
㈱山 石	
㈹ラ ン	
松尾地区	
㈹千葉機械産業	
㈱青柳不動産	
㈱こさく	
㈱大松建設	
三水鉄工㈱ 三水工事(有)	
町山自動車整備工場	
㈹五十嵐建材	
㈱スガイ不動産	
㈹ワールドファンタジーガーデン	
花の友㈱	
久保田重機(有)	
㈱鶴長本店	
充光産業㈱	
医療法人社団 双仁会 花城医院	
㈹ミヤコ	
両総観光㈱	
㈹加藤商店	
㈱光 陽	
㈹萩原建業	
㈹新新興業	
MTゴルフ開発	
㈱尾崎本店	
㈹タカデン	
㈹あきば造花店	
セブンイレブン松尾八田店	
㈹尾崎燃料	
㈹大藤建設	
㈹真幸産業	
㈹山武電設	
㈱松尾工業	
アラキ家具(有)	
齊藤建設	
㈱中村金属	
㈹五十嵐建設	
㈹竹内工務店	
KKゴルフ設備工業	
㈹藤平溶接工業	
㈹伊藤商店	
医小西歯科医院	
㈹中山園芸	
㈹ブルーライナー	
㈹アルファカルチャースクール	
㈹ふるや	
千葉トヨペット㈱	
㈹古谷葬祭	
㈹花 川	
㈹スズキ	
㈹伊藤材木店	
総武建材㈱	
㈹松尾商会	
㈹花澤石油	
宗宝積寺	
福平成桔梗会	
伊藤尊木材	
㈹アールイーエヌ(くるまやラーメン)	
㈹日本一屋商店	

花澤建材工業㈱	
㈹花澤袋物製作所	
㈱花澤工業所	
㈱土屋商店	
㈹秋葉食品店	
㈹須藤商店	
㈹藤代洋服店	
銚子信用金庫 松尾支店	
㈹愛生堂薬局	
丸章興業㈱	
㈹池島石材	
㈹秋葉石油	
㈹タコグラフ千葉製作所	
佐瀬水道	
ロフトジャパン	
㈹藤代登記測量事務所	
㈹鈴木栄商店	
㈹アーバンオオシマ	
東洋テクノ㈱	
資鈴木食堂	
㈹うおとも	
J A 山武郡市松尾支所	
㈹バックワン	
松尾新聞販売 西宗賀津	
㈱セコン	
㈹ファミリー	
㈱エイエムアイ	
匿名	
大平地区	
㈱石崎製作所	
㈱北 守	
㈱ヤマト	
レチノルフテック㈱	
日本ドライケミカル㈱千葉工場	
光洋化工㈱	
スガツネ工業㈱ 千葉工場	
真光寺	
㈹川田工業所	
㈹宍戸製作所	
㈹伊藤運輸	
㈱井部製作所	
㈹藤崎農場	
㈹丸吉製作所	
資佐瀬金物店	
資寒菊銘讓	
齊藤ブロック工業(有)	
㈱川辺メリヤス製造所	
魚三会館	
㈹石橋陸商	
㈹平澤工務店	
㈹渡邊自動車	
資早川商店	
魚 芝	
下村特殊精工㈱	
千葉圧力容器製造㈱	
千葉県東部酪農農業協同組合	
医療法人社団 大平会 大平医院	
ピーエスジャパン	
石橋自動車	
松尾小型	
㈹イハラデンキ	
日章精機㈱	
㈹油屋	

㈹マルゲン	
㈹越川興業	
㈹浅野建材	
きまた鮮魚店	
魚 屋	
㈹千波園	
㈱丸 鈴	
伊東建築	
J A 山武郡市大平支所	
㈹愛工螺子製作所	
㈹四季工芸	
㈹小川プレス工業	
蓮沼地区	
菱木商会㈱	
医一歯会	
㈹信誠光業	
㈹石橋造園土木	
㈹山武美装	
㈹エージェントオダカ	
㈹小林ポンプ店	
㈹丸石造園土木	
医潤友会	
伊藤製粉製麵㈱	
守屋酒造㈱	
J A 山武郡市 蓮沼支所	
㈹アキバ	
㈱春日電設	
㈹千葉医薬リース	
医伝統医学研究会	
㈹橋本商店	
みのりの村「海」	
㈱アサヒブルーフ	
蓮沼保育園	
オライはすめま企業組合	
㈹小川商店	
日新コンクリート工業(有)	
㈹豊栄	
㈹川島建材	
㈱川 久	
川久設備工業㈱	
㈹古川鉄筋工業	
銚子信用金庫 蓮沼支店	
㈹川島醤油	
㈹川島商店	
佐瀬土建㈱	
㈹クリンライフ	
千葉レクリエーション都市開発㈱	
㈹石橋興業	
鈴木水産㈱	
㈹なみのり運送	
山武運送(有)	
小川運輸土木(有)	
㈹山武観光	
㈹小川荘	
㈹浪川建設	
民宿 小舟	
㈹浪川荘	
浪川寿司	
㈹塩田製作所	
匿名	



赤い羽根法人募金協力会社等(順不同・敬称略) ※4

成東地区
J A山武郡市成東支所
国際石油開発帝石㈱
㈱高橋会計事務所
㈱小川商店
㈱東條酒造
㈱ナミカワ不動産
山武市商工会
ジェミニオート東金㈱
滝口工業㈱
ちばフラワーバス ㈱
中央建設㈱
㈱住まいの発見館
㈱安井堂
㈱岩崎建設
㈱米 作
丸西建材㈱
鬼島商会㈱
㈱岩崎鋳金塗装工場
㈱黒島製作所成東工場
㈱山口土木
㈱朝日メディアステーション
㈱平山製作所
㈱山武教育会館
㈱ランマ建機
㈱結城屋
J A山武郡市本所
伊藤医院
医療法人 成東医院
すぎのや本陣成東店
中央労働金庫成東支店
土地家屋調査法人ひらいで
丸正自動車㈱
モスバーガー成東店
ヤックスドラック 成東東薬局
㈱ユーパール
㈱ライフランド
わかしお共済組合
安井総業㈱
㈱斉藤製畳
㈱さんぶ
㈱旭工務店
㈱井 上
㈱三和工務店
㈱小川屋本店
㈱小川寛商店
㈱新盛堂薬局
㈱大総屋
㈱東 研
㈱内田設計事務所
㈱並木薬局
佐久間建設㈱
山武印刷 ㈱
成東植物防疫協会
石井工業 ㈱
大多喜ガス㈱ 成東サービスセンター
東金液輸㈱
東創典礼㈱
武田電機㈱
㈱アクアプラント
㈱うさみカメラ成東店
㈱オオスミスポーツ
㈱オカムラ
㈱キシモト薬局
㈱ことぶき

㈱パソナ山武市役所前店
㈱成東浄化槽センター
㈱野島組
㈱ハクリヤ
㈱フジ測量
㈱鮎真
㈱ポデーショップ
㈱ますじゅ
㈱マルイチ洋品店
㈱栄進ホーム
㈱押田工業
㈱丸間工業
㈱宮野工務店
㈱橋本菓子舗
㈱江森金物店
㈱新東農薬
㈱成 美
㈱成東花き
㈱相葉鋳金工業
㈱大熊商会
㈱拓 研
㈱長谷井石材
㈱藤平電器
㈱富永建設
㈱木村ガラス
㈱鈴木産業
㈱壽設備工業
ワイドウシステム ㈱
㈱アミティー
㈱向後呉服店
小川造園㈱
サンリバーOGAWAYA
ローソン成東津辺店
㈱佐瀬モータース

大富地区
大高醤油㈱
㈱チューベ
㈱小川電建
㈱匠製作所
㈱キタザワ成東店
㈱スズキ自販千葉成東営業所
㈱サンライフ
㈱成東観光バス
㈱土屋畜産
㈱笹川技研
㈱鈴木工務店
タイヤセンター成東
みつわ薬局 成東店
㈱鶴沢自動車
佐久間土木㈱
㈱敬葉産業
㈱清 雅
㈱麻生建設
㈱宝船閣

南郷地区
㈱鈴木運送
増井工業㈱
㈱小島建設
㈱渡辺製作所
㈱丸嘉造園土木
㈱石毛鋳金工業

㈱高野運送
㈱秋葉設備工業
㈱鶴沢商事
㈱南郷ブロック工業所
㈱岩澤鉄鋼
㈱斉藤ポンプ店
㈱桜田製作所
㈱小池材木店
サンブ電設工業㈱
㈱小池電気
㈱川島園
㈱千歳防災社
㈱高橋水道工業
㈱成 建
㈱太陽ヒーティング
㈱山武化学工業所
㈱ヤナギサワ電気
㈱アルウッド建材
㈱布施土建
㈱桑原工務店
㈱矢部製作所
㈱長谷川造園
㈱ハセガワパッケージ
㈱信栄工業
J A山武郡市南郷支所
㈱ノザキ健商
㈱斉藤運送
㈱大和交通
㈱ライフネット千葉
能勢工業㈱
㈱岩澤種苗店
㈱土田木工

鳴浜地区
㈱斉藤自動車工業
㈱丸清工業
㈱斉藤工務店
㈱大貴設計
㈱日栄製作所
サンムパッケージ㈱
㈱行木工務店
㈱唐笠工務店
㈱橋本水産
㈱ニュー太洋
㈱ナメキ不動産管理
㈱リサイクルショップ成東スーパーパーツ
㈱太平洋水産
㈱門谷製作所
㈱今関石油
㈱トップ工業
㈱鳴浜運送
グループホーム太陽
㈱佐久間倉庫
丸吉自動車興業㈱
㈱久我自動車工業
㈱蛇の目寿し
㈱川島造花店
㈱佐瀬鋳金
㈱日東樹脂
㈱エスエムエス
J A山武郡市鳴浜支所
㈱石上商店
㈱斉藤組
セブンイレブン成東本須賀店

㈱清宮工務店
㈱山本合金鋳造所 千葉工場
㈱エドビ成東工場
㈱池守製作所
帝石削井工業㈱
㈱渡辺運送
㈱西之宮電器
エフエムエス(F.M.S)
日本ブレーキ工業㈱千葉工場
㈱フジライフ
㈱大 地
千葉TCM㈱北総営業所
シーサイドホテル九十九里
㈱川村製作所

緑海地区
㈱しのぎき
㈱小 倉
㈱長野製作所
㈱五木田商工
㈱東紙器製作所
㈱日進工業
㈱銚洋陸運
㈱荒田屋旅館
㈱千葉山陽
秋葉基礎㈱
㈱野菜クラブ千葉
㈱武 石
㈱秋葉水道設備
㈱小松運輸
㈱山三運輸
㈱ジロイム
㈱今井工業
㈱都自工
J A山武郡市緑海支所
㈱多幸屋本店
㈱小沼製作所
立川機工㈱
㈱サクマ工業
㈱ファーストジャパン
㈱荒木電設
㈱日暮商事
㈱今関グリーンファーム
㈱関和テック
㈱今関工業
㈱スチール内装
㈱鶴谷芸芸成東工場
㈱小松工業
㈱今関内装
㈱みきや
梅一輪酒造㈱
㈱尾高工業
㈱パソナ上総成東海岸店
㈱ゴキタ食品
㈱五木田水産
㈱飯塚瓦店
㈱石橋商店
㈱高橋進商店
京浜工業㈱成東工場
㈱松戸商店マイチャーミー
㈱スキピオ



地区社協 だより

南天の会の皆様と・・・

南郷地区社協

南郷地区社協はふれあい事業として、ひとり暮らしの高齢者を対象とした日帰り旅行『南天の会』を年2回実施しています。

春は房州の花つみで、参加者、福祉推進員総勢25名で2月20日に出掛けました。朝少し降った雨もあがり、最初に寄った勝浦の高台にある“官軍塚”の河津桜は見事でした。

「2年前に来た時と同じでよかったです」と言ってもらい嬉しくなりました。多くの人と見る花見はいいものだなと思いました。途中土産物店に寄ったので、千倉の民宿に着いたのは昼を過ぎていましたが、皆で賑やかに昼食をいただきました。今年は食後の“三味線の音”を聞くことが出来ませんでした。前の畑で金魚草やストック等の春の花



を楽しんで皆さん丁寧に花摘みし次々にバスに積込んでいました。多くの歓声と笑顔に会えてよかったです。午後には気温が上がったので、『枇杷倶楽部』で富浦特産の『ピワアイス』を皆で食べて、富津の国定公園に建つ東京湾観音に寄りました。時間の関係で内部の見学は省略し、のんびり売店から海堡のあるおだやかな海を眺め、夕日が沈む景色はきれいだろうなと想像し、最後の買い物をしました。帰路の車中は芸能部長のカラオケで大いに盛り上がり笑顔がたえませんでした。

推進員の方々の協力で房州一周の旅が無事に出来たことに感謝し、次回もこの企画が続けられるよう頑張りたいなと思います。

(今井 正夫)



春はそこまで ポカポカ陽気にさそわれて・・・

ふれあい食事会

日向西地区社協

例年、当地区(大木・木原)在住の人生の先輩方を、福祉推進員の手料理で振舞うふれあい食事会を4か所で行い、軽体操や催し物を用意して一日楽しく過ごしております。

年々高齢の方も元気を取り戻され、近隣へのバス旅行等は大いに歓迎して下さる事に気がきました。

そこで、今回初めての試みで長生村にある「太陽の里」を選び、2月23日、春の陽ざしを受け80余名がバスに乗り合わせ、途中白子町の河津桜を車窓から眺め、目的地に到着しました。

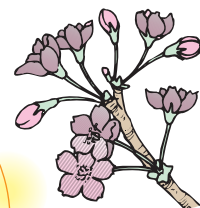

どこに座る？

責を問合に、大広の席にあたり、事前の打ち合わせに注意され、同席の人数も通った。入場の際、大広の席にあたり、事前の打ち合わせに注意され、同席の人数も通った。入場の際、大広の席にあたり、事前の打ち合わせに注意され、同席の人数も通った。



ふれあい会梅見旅日記

蓮沼岡・浜地区社協



春はあけぼのという霞たなびく2月23日、東京は青梅市の梅園見学のため、会員、福祉推進員の皆さん総勢42名が、朝7時に「ふれあい日帰り旅行」へと蓮沼を元気に出発しました。

まもなく霞も晴れて絶好の行楽日となり車内はもちろん、外に出ても上着を脱ぎたいような気候でした。数日前には、予想も出来ない程の陽気の変化に驚きながら、カラオケや話の花を咲かせつつ、一路青梅へ



と向かい予定通り吉野梅郷に到着しました。

公園を散策するところまでの寒気が災いしてか、つぼみは若干固く、寂しい思いもしましたが、満開の福寿草に慰められる思いでした。地球温暖化も青梅には及ばないのかと…故人曰く、「年々歳々花相

似たり歳々年々人同じからず…と。

御岳ドライブインにて山菜釜飯の昼食をとり小休止して、澤乃井酒造にて酒造り工場見学、試飲して気分上乘、ほろ酔い機嫌にて車中の人となり。

梅園の花は咲かずとも、車内は満開の賑わいにて楽しい時間をすごし、夕闇せまる6時すぎ皆さんを家路に送り思い出の日帰り旅行を終えることができました。ご協力をいただいた皆さんに、感謝とお礼を申し上げますと共に今後ともよろしくお願いいたします。

まだ咲かぬ木々のつぼみになに思う明日待たるる梅の花

(小川 浩)



お昼にはまだ時間があるし…。



テレビが気になる…

お風呂に入らなければ！
お土産も買いたいし…
オリンピックの実況も気になるわ…

いつもの手料理をプロの味にかえて



いつもは、福祉推進員の心のこもった手料理ですが…。今日は、春のごちそうをいただきます。

食事の後は、芝居に涙し舞踊に見惚れとても皆さん喜んでくれました。地域の皆さん!! 今後も福祉推進員は、地域の皆様のご意見、ご希望をかなえていけるよう頑張っております。

(藤田 浩子)



“きらきら幼児教室”

～山武市簡易マザーズホーム～



2月9日、葛西臨海水族園へ毎年恒例のお別れ遠足に行っていました。これまで、なぜか天候に恵まれない事のお別れ遠足・・・。風が強かったり雨に降られたり、前年度は何と雪！“もう何が降っても驚かない”という気持ちで楽しみに構えていたら、今回



きょうは、
なんだかあたたかい
わね

は朝からお日様が顔を出し、とても暖かく今までにな
い遠足日和となりました。あまり強く思い過ぎないくら
いの方が、空に願いが届くのかも知れませんね。

満員のバスが出発するとすぐに、「先生、お菓子食べていいですか？」と・・・。バスの
中は、終始笑いでいっぱいでした。きらきら一行は、どこへ行っても笑顔がたえません。

水族園の中では、ママとしっかり手をつなぎ大きなサメやマグロの動きをじっと見つめ
ていました。何と言っても1番人気は“ペンギン”です。岩の上に並んで立っている姿
や、スイスイと気持ち良さそうに仲良く泳ぐ姿に、みんな夢中になっていました。また偶
然、伊勢えびの餌付けを見る事が出来ました。係の人が餌バサミで水槽の壁をトントンと
叩くと、のっそりと大きな伊勢えびが岩陰から顔を出し、小さな口で少しずつ餌を食べて
いました。初めて見る光景に、私たち職員の方が釘付けになってしまいました。

今回の遠足をとおり、色々な経験をした子ども達は、ひと回り大きく成長したように感
じます。平成22年度も、明るく楽しく元気いっぱいのきらきら幼児教室でありたいと思
います。



サメの
赤ちゃん
だよ！



そんなに
みつめ
ないで...

ほくも、
おぼろしいな...

問合せ先： 山武市簡易マザーズホーム“きらきら幼児教室”
☎0475-82-0063

市身体障害者福祉会交流事業

「よいしょー！ よいしょー！」

▼つきたては最高！



威勢のいい掛け声に合わせ、外では餅をついている音が聞こえます。▼1番が当たりました
晴天に恵まれた1月27日、成東老人福祉センターを会場に行わ
れた「新年会」。今年は、会員の皆さんに楽しんでもらおうと企画
した「餅つき」からスタートしました。

ボランティアの協力により前日から準備作業が行われ、当日も
朝早くから準備開始。会員が集まりだした頃には、既に餅つきが
始まっていました。

懐かしげに見る会員。「つき手」として参加する会員はな
く残念でしたが、目と耳で楽しんだ後は、みんなで舌鼓。やっぱり、つきたて
の餅は、とてもおいしい！！

椎名市長や鈴木社協会長も参加してのカラオケ大会。あっという間に時間が
経ち、最後は「お楽しみ抽選会」で、終わりとなりました。



◀ おま
ちか
ねの
♪



スポーツレクリエーション大会での様子

市身体障害者福祉会では、年間を通じて会員の交
流事業の実施やイベントへの参加など、親睦と福祉
向上を目的に活動しています。

また、独自事業に関わらず、山武郡市、県事業へ
も参加しています。

あなたも一緒に活動しませんか。



問合せ先： 山武市身体障害者福祉会事務局(山武市社会福祉協議会内) ☎0475-82-7102

こんにちは 松尾福祉作業所です
松尾福祉作業所

新年度がスタートしました。身体に気をつけてみんなで力を合わせて頑張りますので、みなさん今年度もよろしくお願ひ致します。

作業風景 その他に化粧品パフの袋入れ・ゴムのピンさしなどを行っています。



製品の組み換え・袋入れ



検品作業



綿の分別作業

自主製作販売



オライはすめま、松尾連絡所、作業所にて販売しています。ぜひ、ご利用下さい。

問合せ・連絡先
山武市松尾福祉作業所
☎0479-86-7250

所外学習 所外学習の一環として楽しい行事も行っています。



レクの時間に図書館で読書



12月25日クリスマス
カラオケ大会



2月3日節分の豆まき
1年間無事にすごせますように



ココロ・キラキラ

ゴールドクラブ便り

歌う！舞う！演じる！ ～千葉県老人クラブ会員芸能交流会～

千葉県老人クラブ連合会・浦安市老人クラブ連合会主催の第41回芸能交流会が2月21日、浦安市文化会館で開催され、県内老人クラブ会員約1,000人が参加しました。

県内29市町村から選抜された37チームの舞踊、寸劇、コーラス等が華やかに展開、山武市代表チームの五和会(10人)も他市老連に劣らず舞踊「御陣乗太鼓」を披露し、会場からは拍手喝采を浴びました。

今大会より交流会形式となり、順位が無いだけに各チームの演技にはゆとりさえ感じられました。
 (女性活動部会 秋葉 昭子)



山武市代表チーム五和会の舞踊「御陣乗太鼓」

**たくさんの善意ありがとう！
～女性活動部会・施設訪問～**

ゴールドクラブ女性活動部会が高齢者地域支えあい活動の一環とし、去る2月16日、昨年の健康福祉まつりにて寄せられた募金と、会員より集められたタオル、石鹸等を見舞品として持参し、市内老人保健施設3か所を訪問しました。

今回は松尾・山武支部の皆さまに見舞品収集のご協力をいただきました。



▲女性活動部会員

サン太が行く!

事業紹介 ～こんな活動しています～ No.4



みなさん こんにちは!
別れの春、出会いの春、進級、進学、たけのこ、くさもち、いちご…。いけない いけない。ついつい食べものが…。
みなさんは どんな春を お迎えでしょうか?

おとこの料理教室in松尾会場

この会場では、料理の基礎知識に加えて、本格的メニューも経験することができるそうです。今回は欠席者が多く参加者は6名でしたが、現在11名の方が登録されています。

開催場所：松尾IT保健福祉センター
開催日：原則第3水曜日(年8回)
時間：9:30～12:00

松尾会場の指導をしてくれているのはこちらの先生です。

伊藤先生は、洋食一筋46年！東京でステーキ屋さんを自身で16年間経営していたんだって。それでは、先生からの一言です。

『おいしい料理を覚えてほしい』と思い、講師をやらせていただいています。料理の基本は、“素材をいかすこと”そして味付けが一番大事です。せっかく作ってもおいしくなければいけません。食べた人を喜ばせることができるような料理教室をこれからも行なっていきたいです。



伊藤國雄先生(中央)と毎回、お手伝いしてくれている樽井(左)さんと岩淵(右)さん。

木村さんは買出し中でした。残念…

教室の一日

手前に引っぱるだけでいいのよ



それでは、はじめます



やっぱり先生は、うまいなあ



只今千切り中!



おはようございます!

本日のメニューは…

- エビピラフ・海老フライ
- コンソメスープ
- きんぴらごぼう



できあがり

猫の手ですよ



盛り付けや、後片付けも行ないます



ボランティアの方もやさしくアドバイス



味付けが、肝心なのね

参加者の声

- ・教室に参加して2年目になりました。たまたま家内が入院となり“料理など！”と思っていましたが自分の料理が多少なりとも役に立ち、今では楽しく学習させていただいています。(萩原さん)
- ・この教室の一番最初からの生徒ですが、上達はいまひとつの感じですが…。しかし沢山の料理を教えていただけ、時には自宅でも挑戦しています。何より包丁さばきがよくなっているようです。(中山さん)



記念にみんなで『はい、チーズ』

アボなし取材にもかかわらず、春のぼかぼか陽気のようにみなさんが温かく迎えてくれました。

街のほっとピッキングス

愛犬と一緒に

旗振りボランティア

● 広報委員が取材したほっとな話題をご紹介します



▲気をつけてね…。

今、松尾小のPTAや地域の人たちの間で、話題の広がっている方がいます…。その方は、毎日のように松尾小学校の校門の前に立つて黄色い旗を振りながら元気な挨拶とともに、子どもたちの安全な登下校を見守っています。また、愛犬も一緒に子どもたちの人気も集めています。

「始めてからおよそ3年、毎日のことだから、よく続いているなあ」と、みんな

「時間帯によつては校門前の人と車の往来が激しく、危険を感じたので自主的に…」とのことでした。「子どもたちの笑顔と元気な挨拶が何よりの励みです」と笑顔で語ってくれました。

ただ残念なことは、『不心得運転者が未だに後を絶たない!』、ということだそうです。



▲防犯パトロールのベストがお似合いです

子どもたちの安全な登校のために、地域の温かい心と協力で、鎌倉さんのボランティア精神を広めたいものです。

(松尾地域 大津秀夫)



ぼけちも、いつも一緒だわ

善意ありがとう

～平成21年12月15日から平成22年3月16日までの受付分～ (順不同・敬称略)

◆お金の寄附 (1円玉募金含む) ◆

我謝 登志子	4,000円
大平会	12,000円
會田 トシエ	5,550円
フルヤ牛乳 成東販売所	3,000円
松尾町朝市組合	8,082円
FPプロジェクトチーム	777円
殿下区 龍神様おかがり	6,800円
日蓮宗千葉県東部宗務所 所長 富永 観瑞	50,000円
山武市郷土芸能保存団体連絡協議会 会長 中村 幸雄	39,135円
法蓮寺 石井 義勝	30,000円
「いのちの山河～日本の青空」 山武地域上映実行委員会	10,000円
第2ブロックゴルフ大会	11,900円
匿名	5,000円
匿名	50,000円
匿名	1,023円
匿名	10,000円
匿名	800円

マイクロバスの貸出が一部変更になりました

地区社会福祉協議会や社会福祉団体が実施する事業などにご利用ください。社会福祉団体については、お問い合わせください。

変更前

賛助会費	5,000円
利用料(1時間)	1,000円
燃料費	実費負担

変更後

負担金	2,000円
利用料(1時間)	1,000円
燃料費	実費負担



インフォメーション

心配ごと相談所開設日程

● **一般相談** 「心の中の心配ごと」何でも相談してください。
開設時間 午後1時30分～午後4時30分
 (予約はいりません。受付は4時までです。)

● **弁護士相談** 法律的な悩みは、こちらで相談してください。
開設時間 午後1時30分～午後4時30分
 (予約が必要です。)

場所	第1火曜日	第2火曜日	第3火曜日	第4火曜日
実施月	山武会場	成東会場	松尾会場山武会場	蓮沼会場
4月	6日	13日	20日	27日
5月		11日	18日	25日
6月	1日	8日	15日	22日
7月	6日	13日	20日	27日

場所	第1水曜日	第2水曜日	第3水曜日	第4水曜日
実施月	蓮沼会場	山武会場	成東会場	松尾会場
4月	7日	14日	21日	28日
5月		12日	19日	26日
6月	2日	9日	16日	23日
7月	7日	14日	21日	28日



開設場所 成東会場：成東老人福祉センター 松尾会場：松尾ふれあい館
 山武会場：山武福祉センター 蓮沼会場：蓮沼中央会館
予約・問合せ先 山武市社会福祉協議会 ☎0475(82)7102

〈千葉県からのお知らせ〉

●千葉県では、「障害のある人もない人も共に暮らしやすい千葉県づくり条例」に基づいて、障害者差別に関する相談窓口を設置しています。相談は無料です。遠慮なくご相談ください。

◆相談窓口（受付日時：月～金曜日の9時～17時 祝日、振替休日を除く）

圏 域	相談窓口	相談専用電話
千 葉	中央障害者相談センター内	043-292-1317
船 橋	船橋フェイスビル7階	047-424-0167
習志野	習志野健康福祉センター内	047-474-1389
市 川	市川健康福祉センター内	047-377-8854
松 戸	松戸健康福祉センター内	047-361-2346
柏	東葛飾障害者相談センター内	04-7179-1088
野 田	野田健康福祉センター内	04-7123-4418
印 旛	印旛健康福祉センター内	043-486-5991
香 取	香取健康福祉センター内	0478-52-3613
海 匝	海匝健康福祉センター内	0479-22-0739
山 武	山武健康福祉センター内	0475-54-3556
長 生	長生健康福祉センター内	0475-26-1510
夷 隅	夷隅健康福祉センター内	0470-73-4630
安 房	安房健康福祉センター内	0470-23-6900
君 津	君津健康福祉センター内	0438-23-6603
市 原	市原健康福祉センター内	0436-24-2387

千葉県健康福祉部障害福祉課

相談専用電話 043-223-1020、1019 / FAX 043-222-4133

Eメール sjourei@mb.pref.chiba.lg.jp



(宮野)

うたいの頃
 して生きた
 が暮らした
 で守りな
 自分自身
 思いながら
 マスクが、役
 なりますね。多
 粉症に悩まされ
 春になり、例年
 を撫でおろして
 思いのほか、広
 思いのほかに、
 遽取り揃えました
 とのことです。家
 はマスクも品薄で
 スクでの予防方法
 医療関係でも手洗
 ね。

晴れるかと思えば冷たい
 雨が、今年の1月から2月
 にかけてのお天気は異常と
 しかいえないかったですね。
 去年は新型インフルエン
 ザに世界各国で薬が足りな
 くて、このままでいったら
 相当多数の患者や死者が出
 るとの予想でした。
 ワクチンの接種について
 も色々な制限が設けられま
 した。
 普段健康で医療機関にか
 からなかった人はワクチン
 の接種はいつごろ出来るか
 予想さえ出来ませんでした
 ね。

医療関係でも手洗いとマ
 スクでの予防方法で、一時
 はマスクも品薄で無くなる
 とのことです。家族6人分を急
 遽取り揃えました。
 その後インフルエンザも
 思いのほか、広がらずに胸
 を撫でおろしております。
 春になり、例年の花
 粉症に悩まされる人が多く
 なりますね。多めに買った
 マスクが、役にたつのかと
 思いながら、自分の健康は
 自分自身
 で守りな
 が暮らした
 して生きた
 うたいの頃

あどがき
 晴れるかと思えば冷たい
 雨が、今年の1月から2月
 にかけてのお天気は異常と
 しかいえないかったですね。
 去年は新型インフルエン
 ザに世界各国で薬が足りな
 くて、このままでいったら
 相当多数の患者や死者が出
 るとの予想でした。
 ワクチンの接種について
 も色々な制限が設けられま
 した。
 普段健康で医療機関にか
 からなかった人はワクチン
 の接種はいつごろ出来るか
 予想さえ出来ませんでした
 ね。

医療関係でも手洗いとマ
 スクでの予防方法で、一時
 はマスクも品薄で無くなる
 とのことです。家族6人分を急
 遽取り揃えました。
 その後インフルエンザも
 思いのほか、広がらずに胸
 を撫でおろしております。
 春になり、例年の花
 粉症に悩まされる人が多く
 なりますね。多めに買った
 マスクが、役にたつのかと
 思いながら、自分の健康は
 自分自身
 で守りな
 が暮らした
 して生きた
 うたいの頃

あどがき
 晴れるかと思えば冷たい
 雨が、今年の1月から2月
 にかけてのお天気は異常と
 しかいえないかったですね。
 去年は新型インフルエン
 ザに世界各国で薬が足りな
 くて、このままでいったら
 相当多数の患者や死者が出
 るとの予想でした。
 ワクチンの接種について
 も色々な制限が設けられま
 した。
 普段健康で医療機関にか
 からなかった人はワクチン
 の接種はいつごろ出来るか
 予想さえ出来ませんでした
 ね。



編集発行

社会福祉法人 山武市社会福祉協議会
 〒289-1306 山武市白幡1627(成東老人福祉センター内)
 電話：0475(82)7102
 Eメール：sammushakyo@etude.ocn.ne.jp
 ホームページアドレス：sammushakyo.sakura.ne.jp

市の人口 57,785人 65歳以上 14,306人
 男 28,963人 男 6,114人
 女 28,822人 女 8,192人

高齢化率
24.8%
 前回より0.1%増

平成22年3月1日現在

お詫びと訂正

きずな第15号の5ページの標語に脱字がございました。正しくは、「手をとれば やさしいまちへ また一歩」です。お詫びして訂正申し上げます。